

2021  
令和3年

9

No.860

# 広報 とんだばやし

Tondabayashi City Public Relations

ごはんの前に  
手をあらおう

お昼ごはんの前に、しっかりと手を洗う子どもたち



みんなでコロナを  
乗り越えよう！

## 今月の主な内容

新型コロナウイルス感染症関連情報・・・P 2～6  
防災アプリ「HAZARDON」のご利用を・・・P12  
市立幼稚園・保育園の未来を考える・・・P14～17

本市の人口と世帯数（令和3年7月31日現在） 人口10万9250人（男性5万1557人、女性5万7693人） 世帯数5万1663世帯



市ウェブサイト



とんだばやしメール



facebook



Twitter



LINE公式アカウント

LINEから  
新型コロナワクチンの接種予約  
ができます！

# 新型コロナウイルスワクチン接種のお知らせ

8月17日時点での情報です。最新のお知らせは市ウェブサイト（新型コロナウイルスワクチン接種のページ）をご覧ください。また、本市LINE公式アカウントからも、最新の情報を発信しています。

なお、新型コロナに関する市からののお知らせは、ご家族で話し合い、共有していただきますようお願いいたします。



## 予約・問い合わせ

市新型コロナウイルスワクチン接種コールセンター  
【☎0120(884)056】

※お掛け間違いのないようご注意ください。

（土・日曜日、祝日を除く午前9時～午後5時30分）

## ■ PL錬成会館会場の集団接種は9月11日(土)で終了します

本市では、PL錬成会館会場および済生会富田林病院会場の2会場新型コロナウイルスワクチンの集団接種を実施してきましたが、このたび9月11日(土)をもって、PL錬成会館会場での集団接種を終了します。

新たな接種会場や接種日程については、決まり次第、市ウェブサイトなどでお知らせします。

## ■ 済生会富田林病院会場での集団接種は引き続き実施します

済生会富田林病院での集団接種については下記の開設曜日・時間で引き続き実施しますので、接種を希望する人は①市ウェブサイト、②LINE、③電話（市コールセンター）のいずれかの方法で予約の上、会場にお越しください。

### 開設曜日・時間

日	月	火	水	木	金	土
-	午後5時 ～7時	午後5時 ～7時	午後5時 ～7時	午後5時 ～7時	午後5時 ～7時	午後2時 ～5時

※日曜日・祝日・第3土曜日は開設しません。また、祝日・第3土曜日の3週間後の日についても開設しません。

### 会場へのアクセス

接種会場は駐車場に限りがあり、混雑が予想されますので、できる限り公共交通機関をご利用ください。

#### 路線バスをご利用ください。

送迎バスの運行はしていません。近鉄バス・南海バス・レインボーバス（近鉄バス）をご利用いただき、いずれも「富田林病院前」バス停で下車してください。

※ワクチン接種のため、市内を運行する路線バスを利用する場合、行き帰り共に接種券を提示することで無料で乗車することができます。

## 会場出入口・駐車場

済生会富田林病院には、西側出入口（右図参照）から入ってください。

※救急時間外出入口からは入れません。また、正面玄関も工事のため入れません。

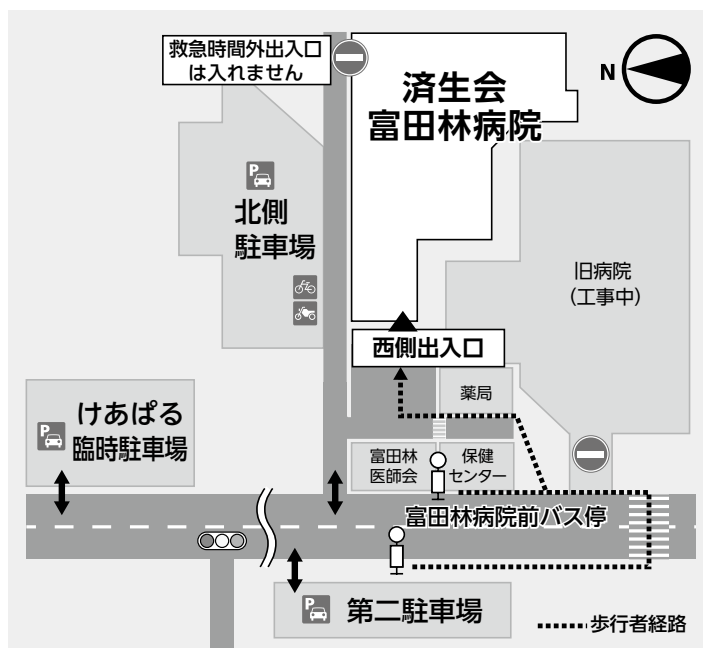

## ワクチン打っても続けよう！ 感染予防対策

マスクの着用



手洗い



小まめな換気

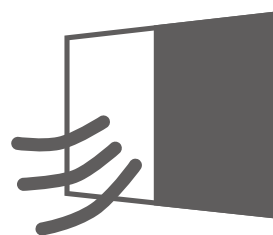

自分自身を守るために、あなたの大切な人を守るために

ワクチンを接種することで、新型コロナウイルス感染症の発症だけではなく、感染を予防する効果を示唆するデータも報告されています。しかし、その効果は100%ではなく、ウイルスの変異によりワクチンの効果に影響が生じる可能性もあります。

このため、ワクチンが普及し、感染者数を十分に抑えることができるまでは、引き続き効果的な感染予防対策を組み合わせることで、可能な限りご自身や周りの人を守っていただくようお願いします。

※厚生労働省「新型コロナワクチンQ & A」より。

※8月18日時点での情報です。

# 緊急事態宣言期間延長

対象区域：大阪府全域 期間：9月12日(日)まで

皆さんの  
お願い

- 不要不急の外出は自粛すること。混雑した場所への外出は半減すること
- 重症化リスクが高い40代・50代は、特に感染防止対策を徹底すること
- 不要不急の帰省や旅行など都道府県間の移動は極力控えること
- 要請に応じず、酒類やカラオケを提供している飲食店などの利用を厳に控えること
- 路上、公園などにおける集団での飲酒は自粛すること
- 少しでも症状がある場合、早めに検査を受診すること

## 30代以下の新規感染者割合が急増しています

第3波 (10/10～2/28)

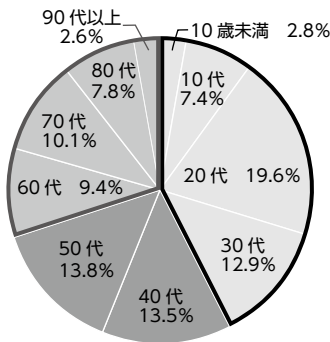

第4波 (3/1～6/20)

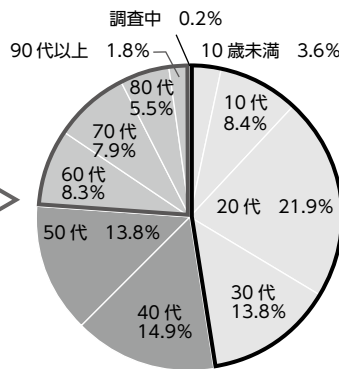

第5波 (6/21～8/15日時点)

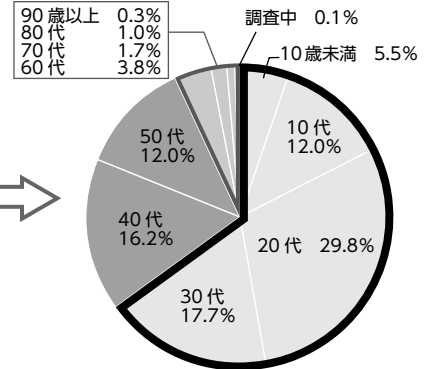

	第3波	第4波	第5波
30代以下の割合	42.7%	47.7%	<b>65.0%</b>
40・50代の割合	27.3%	28.7%	28.1%
60代以上の割合	29.9%	23.4%	6.8%

第5波は、新規陽性者数（年代不明を除く）に占める30代以下の割合が6割強と急増し、60代以上の割合が1割未満に減少しています。

※大阪府集計。

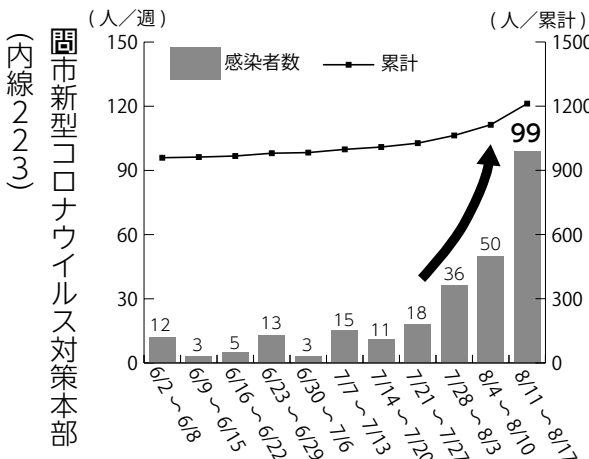

本市における6月以降の  
新規感染者数（1週間ごと）

8月には、大阪府の新規感染者数が過去最多を記録しましたが、本市における新型コロナウイルス感染症の新規感染者数も、8月に入り、急激に増加しています。

左図のグラフは大阪府の発表をもとに、本市の1週間ごとの感染者数を示しており、8月17日現在の数値では、過去最高の週99人となっています。

感染力の強いデルタ株への置き換えが進む中、改めて一人一人の感染対策が重要です。

本市における新規感染者数

## 新型コロナウイルス感染者家族宿泊補助事業について

新型コロナウイルス感染症に感染し、保健所より自宅療養を指示された感染者の同居家族の家庭内感染を防止するため、同居家族が一時的な避難先として市が指定する宿泊施設を利用する場合、それにかかる宿泊費を補助します。

**対象者** 市内で自宅療養者と同居する家族で、厚生労働省が示す家庭内での感染防止対策などを適切に取れない人

**補助金額** 1人1泊あたり1万円（小学生以下は5000円）を上限とし、宿泊期間は14日間を上限  
 ※申し込みは、富田林保健所から対象者にお知らせする専用ダイヤル番号により、市役所まで連絡してください。

※宿泊施設には数に限りがありますので、空きがない場合は、ご利用いただけません。

圏危機管理室（内線9501）

## 新型コロナウイルスの感染により自宅療養中の人を支援します

本市では、市内在住で、新型コロナウイルスに感染し、自宅療養となられたことにより、日常生活などにお困りの人をサポートする事業を実施しています。  
 ※市の問い合わせ窓口につきましては、富田林保健所から対象者にご案内します。



### 支援内容

- 生活用品、衛生用品などの提供
- ごみ出し支援
- その他（市役所内の手続きなど）

**支援期間** 自宅療養を指示されている期間（おおむね10日間）

※制度については、市新型コロナウイルス対策本部（内線223）にお問い合わせください。

## 発熱などの症状があれば「かかりつけ医」に相談を

発熱などの症状があり、新型コロナウイルスに感染している疑いがある場合、まずは「かかりつけ医」やお近くのクリニックなど地域の医療機関に電話相談し、受診してください。

「かかりつけ医」などで診療や検査ができない場合は、それが可能な他の診療機関や

検査機関をご案内します。

なお、受診の際には、必ず先に電話連絡の上、指示に従って受診してください。

「かかりつけ医」がない場合は、この機会に「かかりつけ医」を持ちましょう。

富田林保健所 ☎ (23) 2681

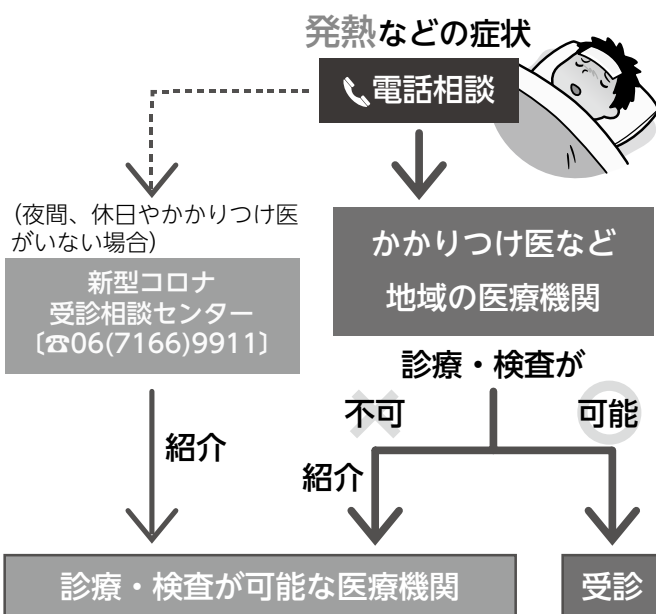

## 9/13～「買ってお得！地域のお店・事業者応援商品券」の 販売開始日・利用開始日が変わります



大阪府に対する緊急事態宣言の発出および期間延長を受け、8月23日（購入引換券同封の案内には9月1日(水)）より開始予定とお知らせしました同商品券の販売日および利用開始日を、いずれも9月13日(月)からに変更します。皆さまにはご迷惑をお掛けしますが、ご理解のほどよろしくお願いいたします。

なお、緊急事態宣言の期間が再度延長された場合、同商品券の発売開始日および利用開始日も再度延長となりますので、ご了承ください。

**購入方法** 9月13日(月)～11月30日(火)に、購入引換券、本人確認書類、現金を持って販売場所へ  
※抽選・先着順ではありません。

※市役所・金剛連絡所・レインボーホール（市民会館）における特設販売も中止となります。  
問同商品券コールセンター【☎0120(789)210】 ※携帯電話からは【☎0721(23)2382】。

### 新型コロナウイルス感染拡大防止のため、以下のイベントが中止となります

とき	中止となるイベントなど	問い合わせ
9月上旬～中旬	秋の交通安全講習会	道路交通課（内線 416）
10月1日(金)	市戦没者追悼式	増進型地域福祉課（内線 275）
10月9日(土)	じないまち四季物語「秋」後の雛まつり	商工観光課（内線 483）
10月31日(日)	TBSCA 英語弁論大会	人権・市民協働課（内線 473）
11月23日(祝)	市農業祭	農とみどり推進課（内線 445）
11月中旬	商工祭	商工観光課（内線 481）
11月下旬～令和4年1月	金剛きらめきイルミネーション 2021	商工観光課（内線 483）

## Pick Up!



7月27日、株式会社せいきと、災害時及び感染症拡大時等における物資の供給協力に関する協定を締結しました。



7月30日、南海グリーンサポート株式会社と、災害時等における協力に関する協定を締結しました。



8月2日、日本チェーンドラッグストア協会大阪府支部と、災害時等における物資の供給協力に関する協定を締結しました。



8月13日、松阪市と、災害時相互応援協定を締結しました。



7月19日、市内郵便局13局より、SDGsの実践としておおさか河内材を原材料とした木製ストローを寄贈いただきました。



## 10月1日使用分より 水道料金を 増額改定します

本市では、平成8年から約25年間水道料金を据え置いてきました。老朽化している水道施設の更新や耐震化整備など、今後も引き続き、安全・安心な水を安定的に供給し続けるために、財源を確保する必要があります。

5月号広報でもお知らせしましたが、令和3年10月1日の使用分より水道料金を平均

約15%増額改定します。

上下水道料金の算定の仕方や料金表などは、8月発行の「上下水道だより」

または市ウェブサイト（上下水道総務課のページ）を



ご覧ください（右図のQRコードからもアクセスできます）。

なお、今回の改定において下水道使用料および浄化槽使用料の改定はありません。

生活に必要なライフラインを維持していくため、ご理解ご協力をお願いします。

水道お客様センター ☎ (20) 6400、上下水道総務課（内線251）

## 事業を始める人へ ～防火対象物使用開始届出書の提出はお済みですか～

飲食店や物品販売店、福祉関係事業所などをはじめとして、事業を始める際は、市消防本部予防課に「防火対象物使用開始届出書」を提出する必要があります。

また、テナントの入居、建物の増改築や用途の変更などにより、消防用設備などが新たに必要となる場合がありますので、事業を始める際には事前に市消防本部予防課にご相談ください。

市消防本部 予防課 ☎ (23) 1124

## 労働相談センターを ご利用ください

大阪府の労働相談センターでは、「賃金を払ってくれな

い」「職場でのハラスメントに悩んでいる」など、働く人、

雇用する人からのさまざまな労働相談を電話、面談またはオンラインで受け付けています。お気軽にご利用ください。

また、南河内府民センターにて南河内出張相談を実施しています。お気軽にご利用ください。

相談窓口（住所）	相談日時	予約・その他
労働相談センター (大阪市中央区石町二丁目5の3府立労働センター(エルおおさか)南館3階)	月～金曜日(祝日を除く)、午前9時～午後0時15分、午後1時～6時 ※木曜日(祝日の場合は翌日)は夜間相談として午後8時まで受け付け。	①労働相談 ☎ 06(6946)2600 ②セクハラ・女性相談 ☎ 06(6946)2601 ※電話相談可。 ※弁護士・社会保険労務士による相談、精神科医・心理カウンセラー・産業カウンセラーによるメンタルヘルス相談も可(要予約)。 ※②は希望により女性相談員の対応も可。
南河内出張相談 (富田林市寿町二丁目6の1南河内府民センタービル1階)	毎週金曜日(祝日を除く)、午後2時～5時	面談のみ実施。 前日までに要予約 ☎ 06(6946)2600

## 次回選挙から 投票所入場整理券 が変わります



これまで、入場整理券は世帯ごとにつづられていましたが、今後は一人一枚ずつに変更になります。

これまで通り、封筒で世帯ごとにまとめて郵送しますので、投票の際には、自分の名前が記載された入場整理券を取り出して投票所にお持ちください。

また、入場整理券の裏面には「期日前投票宣誓書」が印刷されています。期日前投票をする場合は、あらかじめ「期日前投票をする日付」「生年月日」「事由」の欄を記入してお持ちください。なお、投票日に投票する場合は、宣誓書への記入は必要ありません。

※入場整理券を破損・紛失した場合や、お手元に届いていない場合でも、本市の選挙人名簿に登録されている人であれば、期日前投票所に設置している宣誓書に記入することで投票することができます。

選挙管理委員会事務局（内線486）

## 日曜窓口コーナーを開設しています

**とき** 毎週日曜日、午前9時～正午、午後0時45分～5時30分 ※土曜日、祝日（日曜日は除く）は開設していませんのでご注意ください。

**ところ** 市役所地下会議室（日曜窓口コーナー）

取扱業務	問い合わせ
①住民票、住民票記載事項証明書の発行 ②印鑑登録証明書の発行（印鑑登録証を必ず持参してください） ③パスポートの受け取り	市民窓口課（内線 131）
④市・府民税証明書の発行	課税課（内線 111）
⑤納税証明書の発行	収納管理課（内線 121）

※①④⑤は本人確認ができる運転免許証や健康保険証などを必ず持参してください。  
※①②④⑤の手数料は、いずれも1件300円です。（ただし、⑤のうちの軽自動車車検用納税証明書は無料）釣り銭が要らないように、準備をお願いします。また、③の受け取り時に必要な収入印紙は販売していませんので、事前に購入してお越しください。

税関係の証明は必ず事前にお問い合わせください

日曜窓口コーナーでの税関係の証明を取得する場合は、事前に市役所業務時間内（祝日、年末年始を除く）金曜日の午前9時～午後5時30分に発行できるかどうかを必ずお問い合わせください。

※法人市民税の納税証明書は発行できません。

※納税証明書は納付済みであっても収納データとして確認できるまで期間を要するため発行できない場合があります。

## 自転車を盗難から守りましょう



大阪で最も被害の多い犯罪は自転車の盗難です。自転車の盗難の約半数は鍵を掛けないで被害に遭っています。大切な財産を守るため、自転車から離れる時は短時間でも必ず鍵を掛けましょう。

○シリンダー錠や、デンプル

錠など開けられにくく、防犯性能の高い鍵を取り付けましょう。

○ワイヤー錠などで二重にロックをしましょう。

○自転車防犯登録は法律上の義務です。登録をしておく、盗難時の早期発見、被害の回復に役立ちます。

※自転車防犯登録について詳しくは、大阪府自転車商防犯協力会ウェブサイト <http://bouhankun.com/> をご覧ください。

大阪府自転車商防犯協力会  
☎06(6629)0750



## けあばる金剛が臨時休業します

けあばる金剛（地域包括支援センター）は金剛連絡所2階へ移転のため、次の日程で臨時休業します。

**とき** 9月28日(火)、29日(水)  
※9月30日(木)からは、金剛連絡所2階で業務を開始します。

※休業中の相談、連絡はけあばる ☎(28)8500へ。  
☎高齢介護課（内線189）

## 電話予約により夜間や土曜日でも住民票などを発行しています

市役所業務時間内（祝日、年末年始を除く）月～金曜日の午前9時～午後5時30分に電話で予約すると、夜間（午後10時まで）や土曜日などの閉庁日でも①住民票、②印鑑登録証明書、③市・府民税証明書を市役所地下宿直室で受け取りが可能です。

※①③は本人または同居のご家族からの申請に限ります。受け取りには、運転免許証や健康保険証など本人確認ができるものを必ず持参してください。

※②は予約時に印鑑登録証の番号などをお聞きします。受け取りには、印鑑登録証を必ず持参してください。

※手数料は、いずれも1件300円です。釣り銭が要らないように、準備をお願いします。

☎①②は市民窓口課（内線131、132）、③は課税課（内線111、112）

## マイナンバーカードの日曜交付

**とき** 9月5日(日)、12日(日)、10月3日(日)、午前9時～正午 **ところ** 市役所1階市民窓口課

※申請者本人がお越しください。

※持ち物など詳しくは、お問い合わせください。

☎市民窓口課（内線131、132）

## マイナポイントの取得可能期間が12月末までに再延長されました

4月末までにマイナンバーカードの申請を済ませた人を対象とした、マイナポイントの取得可能期間が、9月末から12月末までに再延長されました。ただし、決済サービスによっては、期間途中で終了するものがあります。

なお、ポイントの取得は、1人最大5000円分です。

※詳しくは、総務省ホームページ [<https://mynumbercard.point.soumu.go.jp/>] をご覧ください。

※市役所と金剛連絡所で実施しているマイナポイントの申し込み手続きのサポートは9月末で終了します。

☎市マイナポイント専用窓口（内線6047）（9月末まで）



# 「人権」について 考えてみよう



## 「人権」について 考えてみよう

性的少数者やその家族、支援者が、地域で安心して気軽に集うことができる「コミュニティスペース」を、奇数月の第4土曜日に開催しています。ひとりで悩まず、同じ悩みや思いを持った仲間と話してみませんか。

「Be・in ひろっば」分科会実施団体（グループ）募集

性的少数者やその家族、支援者が、地域で安心して気軽に集うことができる「コミュニティスペース」を、奇数月の第4土曜日に開催しています。ひとりで悩まず、同じ悩みや思いを持った仲間と話してみませんか。

とき 9月25日(土)、午後2時～4時

内容 映画「カランコエの花」

定員 20人

参加費 2000円

申し込み 9月6日(月)～22日(水)

市協働課のページ)の申し込みフォームまたは電話・ファクス・Eメールで、人権・市民協働課(内線471)・FAX(25)9037・Eメールjinken@city.tondabayashi.jp)へ(申し込み先着順)

申し込み先着順)

男女共同参画フォーラム「Be・in ひろっば」分科会実施団体（グループ）募集

同フォーラムの分科会として、市からの委託を受けて、男女共同参画の視点で捉えた講座や女性のエンパワーメントに役立つ講座などを企画・実施する団体（グループ）を次のとおり募集します。

とき 令和4年2月26日(土)、午前10時～正午

ところ すばるホール

募集団体 2団体

申し込み 人権・市民協働課

配布する申込用紙に必要事項を記入し、9月30日(木)（必着）までに、〒584・8511常盤町1の1 同課（内線472）へ持参または郵送※実施団体は、応募書類による選考で決定します。

ヒューマンメッセージ「私（たち）の大切なもの」作品募集～やさしさをフォト&エッセイに～

「私（たち）の大切なもの」をテーマに、「大切にしている」または「熱中している」、こと・もの・人などを撮影し、あなたの思いをエッセイにして応募してください。

作品は、10月より、市内公共施設、商業施設などで巡回展示し、最後はとんだばやし人権フェア（12月11日(土)、すばるホールで開催）で展示します。

募集作品 四つ切りワイド（254mm×368mm）までの写真（必ずタイトルを付けてください）と200字以内のエッセイ（ひと言メッセージ、俳句、川柳も可）をセットに一人3点まで

応募方法 9月7日(火)～12月3日(金)（必着）に、〒584・8511常盤町1の1 人権・市民協働課（内線472）へ持参または郵送（匿名、ニックネームでの応募も可）

2021とんだばやし人権フェア参加団体募集

12月4日(土)～10日(金)の「人権週間」にあわせて、毎年開催している同フェアへの参加団体を募集します。展示や発表などを通じて日頃の活動を紹介しませんか。

とき 12月11日(土)、午前10時～午後5時ごろ

ところ すばるホール

対象者 NPO法人、サークル、クラブなどの市民活動団体

募集団体 ①展示団体 ②8団体、③発表団体 ④3団体

申し込み 9月7日(火)～30日(木)（必着）に、人権・市民協働課で配布する申込用紙に必要事項を記入し、郵送、ファクスまたはEメールで〒584・8511常盤町1の1 人権・市民協働課（内線472）・FAX(25)9037・Eメールjinken@city.tondabayashi.jp)へ（①は申し込み先着順、②は申し込み多数の場合抽選）

※申込用紙は市ウェブサイト（人権・市民協働課のページ）からダウンロードできます。

障がい者虐待に関する窓口

通報・相談窓口

障がい福祉課（障がい者虐待防止センター）〔内線434・FAX(25)3123〕

相談窓口

聖徳園みどりの風（障がい者基幹相談支援センター）〔☎(26)8627・FAX(26)8628〕

つじやま相談室（障がい者基幹相談支援センター）〔☎(28)5311・FAX(40)1513〕

四天王寺悲田富田林苑（障がい者基幹相談支援センター）〔☎(29)0500・FAX(29)0282〕

## みんなで防ぼう 障がい者虐待

障がい者虐待防止法に基づき、本市では、「障がい者虐待防止センター」を設置し、養護者からの虐待、福祉施設・雇用先での虐待の相談・対応を実施しています。

同法には、虐待に気づいた人の通報義務も定められています。虐待を身近な問題としてとらえ、社会全体で予防や早期発見・対応に努めなければなりません。みんなで協力して、誰もが安心して暮らせる社会をつくりましょう。

### 障がい者虐待に関する窓口

通報・相談窓口	障がい福祉課（障がい者虐待防止センター）〔内線434・FAX(25)3123〕
相談窓口	聖徳園みどりの風（障がい者基幹相談支援センター）〔☎(26)8627・FAX(26)8628〕
	つじやま相談室（障がい者基幹相談支援センター）〔☎(28)5311・FAX(40)1513〕
	四天王寺悲田富田林苑（障がい者基幹相談支援センター）〔☎(29)0500・FAX(29)0282〕

## 秋の全国交通安全運動

9月21日(火)～30日(木)の間、「秋の全国交通安全運動」が実施されます。

### 秋の全国交通安全運動の重点項目

- ◆子供と高齢者を始めとする歩行者の安全の確保
- ◆夕暮れ時と夜間の事故防止と歩行者などの保護など安全運転意識の向上
- ◆自転車の安全確保と交通

## ひとり親家庭の親などのための就業支援講習会

### ●ワードの基礎とエクセル3級「日商PCデータ活用」

とき 12月2日～令和4年1月27日(12月30日除く)の木曜日、午前10時～午後4時(全8回)

ところ 府立母子・父子福祉センター

対象者 ひとり親家庭の親や寡婦 定員 20人

受講料 7000円(教材費など)

申し込み 11月2日(火)(消印有効)までに、往復はがきに、講習会名、住所、氏名(ふりがな)、年齢、職業、電話番号、志望動機、保育希望者は子どもの氏名・年齢(対象は2歳から就学前まで)を記入し、〒537-0025大阪市東成区中道一丁目3の59 大阪府母子家庭等就業・自立支援センター〔☎06(6748)0263〕へ(申し込み多数の場合抽選)  
※詳しくは、同センターホームページ[https://www.osakafu-boshiren.jp/]をご確認ください。

ルール遵守の徹底

◆飲酒運転などの悪質・危険な運転の根絶

◆二輪車の交通事故防止

交通事故をなくすためには、

一人一人が交通安全に對する

意識を高め、基本的なルール

を守り、安全な行動を実践す

ることが大切です。交通事故

にあわれないように一層の注意

をお願いします。

※例年9月に実施の交通安全

講習会は、新型コロナウイルス

ス感染拡大防止のため、中止

します。

岡道路交通課(内線416)

## 「つながるファイル」説明会～発達支援のためのファイル～

発達について支援が必要な子

どもを対象に、保護者と担任の

先生などの支援関係者が子ども

の発達状況を一緒に考え、効果

的な支援をしていくことを目的

に作られた「つながるファイル」

の活用方法などを学びませんか

とき 9月28日(火)、午前10時

～11時30分

ところ T o p i c (きらめ

き創造館)

内容 ①学校での活用例の紹

介、意見交流、②つながるファ

イルとは何か、作るタイミング、

活用方法などの説明、同ファ

イルの作成演習

対象者 市内在住の人で、①は

同ファイルを持っている人、②

は同ファイルを持っていない人

定員 各15人 ※保育あり

(定員10人程度)。

持ち物 母子健康手帳(②のみ)

申し込み 9月6日(月)～21

日(火)に、こども未来室(内線

208)へ(申し込み先着順)

## 9月10日～16日は自殺予防週間

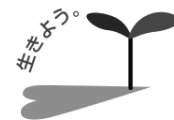

で1409人が亡くなりました。

自殺は、さまざまな要因が

複雑に関係し、その多くが

「追い込まれた末の死」であり、

「防ぐことができる社会的な問

題」であるといわれています。

悩みを抱えている人は、一

人で悩まず左表の機関などに

ご相談ください。

岡健康づくり推進課(☎5520)

令和2年、自殺により、全国で2万1081人、大阪府内

相談名	とき	電話番号
こころの健康相談第一ダイヤル	月～金曜日(祝日、年末年始は除く)、午前9時30分～午後5時 ※9月1日(水)の午前9時30分～30日(木)の午後5時は、24時間体制で相談を受け付けます。	☎0570(064)556
こころの電話相談	月・火・木・金曜日(祝日、年末年始は除く)、午前9時30分～午後5時	☎06(6607)8814
若者専用電話相談(わかぼちダイヤル)	水曜日(祝日、年末年始は除く)、午前9時30分～午後5時	☎06(6607)8814
富田林保健所精神保健福祉相談	月～金曜日(祝日、年末年始は除く)、午前9時～午後5時45分	☎(23)2684
妊娠中や産後こころが不安になったら大阪府妊産婦こころの相談センター	月～金曜日(祝日、年末年始は除く)、午前10時～午後4時	☎0725(57)5225
自死遺族相談(予約制)大阪府こころの健康総合センター	月～金曜日(祝日、年末年始は除く)、午前9時～午後5時45分	☎06(6691)2818
新型コロナこころのフリーダイヤル	毎日、午前9時30分～午後5時	☎0120(017)556
関西いのちの電話	365日、24時間対応	☎06(6309)1121
大阪自殺防止センター	金曜日の午後1時～日曜日の午後10時	☎06(6260)4343
こころの救急箱	月曜日の午後7時～翌午前3時、木・土曜日、午後7時～10時	☎06(6942)9090
自殺予防いのちの電話	毎月10日の午前8時～翌午前8時	☎0120(783)556
大阪府こころのほっとライン新型コロナ専用 新型コロナウイルス感染症に関する不安やストレスなど、こころの健康に関する相談にLINE(文字チャット)でお応えします。右図のQRコードからLINEの友だち登録をしてください。 ※水・土・日曜日、午後5時30分～10時30分(受け付けは午後10時まで)		
相談窓口一覧 大阪府のこころの健康総合センターのページ[https://www.pref.osaka.lg.jp/kokoronokenko/soudankikan/jisatsu_soudan.html]に相談窓口一覧を掲載していますので、ご覧ください。		

## コミュニティ助成事業申請団体を募集

コミュニティ助成事業とは、(一財)自治総合センターが宝くじの社会貢献広報事業として、地域のコミュニティ活動に必要な備品や集会施設の整備に対し、助成するものです。この助成事業は、市を通じて同センターへ申請します。

本市では、次のとおり申請団体を募集します。

**対象団体** 町会(自治会)などのコミュニティ組織

**対象事業・助成額**

①一般コミュニティ助成事業(イベント用テント、会議机、地車用備品などの費用) = 100万円~250万円

②コミュニティセンター事業(集会所の新築、大規模改修の費用) = 助成率5分の3以内で、上限1500万円

**募集件数** 各1件

※同助成事業の内容など詳しくは、市ウェブサイト(人権・市民協働課のページ)をご覧ください。また、申請用紙は同サイトからダウンロードもできます。

**申し込み** 10月8日(金)までに、人権・市民協働課に備え付けの申請用紙に必要事項を記入し、必要書類を添えて、同課(内線469)へ(郵送不可) ※複数の団体から申請があった場合は、10月13日(水)に公開抽選をします。

## 府都市競艇企業団職員募集

**応募資格** 平成8年4月2日から16年4月1日までに生まれた人で、学校教育法による大学、短期大学、高等専門学校もしくは高等学校を卒業、または令和4年3月31日(木)までに卒業見込みの人

**採用人数** 2人程度

**申し込み** 9月21日(火)~30日(木)(消印有効)に、申込書に必要事項を記入し、〒559-0023大阪市住之江区泉一丁目1の71 大阪府都市競艇企業団総務課【☎06(6682)6230】へ郵送

※申込書および試験要項は、ボートレース住之江ホームページ【https://www.boatrace-suminoe.jp/】でダウンロードできます。

## 姉妹都市交流にまつわる思い出の写真を募集

本市の姉妹都市であるベスレヘム市との交流を紹介する写真展を開催するにあたり、皆さんがお持ちのベスレヘム市との思い出の写真を募集します。

新型コロナウイルス感染症の影響により交流が難しい中、写真展にてこれまでのベスレヘム市との交流を振り返ります。

**提出期限** 11月19日(金)(必着)

**提出方法** 持参または郵送、Eメールで、〒584-8511常盤町1の1 人権・市民協働課内富田林・ベスレヘム姉妹都市協会事務局〔(内線473)・Eメール kyoudo@city.tondabayashi.lg.jp〕へ

※プリントされた写真の場合、スキャン後に原本を返却します。

※郵送またはメールの場合、氏名(交換学生事業参加当時と姓が変わっている場合は旧姓も)、住所、電話番号、メールアドレス、写真の撮影時期や写っている人物の名前(分かる範囲で)を明記してください。

## 無料ごみシールの配布用封筒に掲載する広告を募集

南河内環境事業組合では、同組合が製作し、同組合構成市町村(富田林市、河内長野市、大阪狭山市、河南町、太子町および千早赤阪村)より配布する無料ごみシール(令和4年度分)の配布用封筒に掲載する広告を募集します。

**募集要項の配布** 9月24日(金)まで、同組合第1清掃工場で配布(同組合ホームページ【http://www.minamikawachi-kankyo.or.jp/】からダウンロードもできます)

**申し込み** 9月1日(水)~24日(金)(郵送の場合は、22日(水)までの消印有効)に、募集要項に基づき作成した書類を、〒584-0054甘南備2345 南河内環境事業組合総務企画課【☎(33)6584】へ

※募集要項の配布、申し込みの受け付け、問い合わせは、月~金曜日(祝日は除く)の午前9時~午後5時30分。

## 大阪府分譲マンション管理適正化推進制度のご利用を

同制度では、分譲マンション管理組合を対象とした専門家のアドバイザーなど、さまざまな支援を実施しています。※支援内容など詳しくは、お問い合わせください。

**登録料・年会費** 無料

**申し込み** 申込用紙に必要事項を記入し、〒559-855

5 大阪市住之江区南港北一

丁目14の16 27階居住企画課

内大阪府分譲マンション管理

理・建替えサポートシステム

推進協議会事務局【☎06

(6210)9629】へ

※申し込み用紙は、住宅政策

課または同協議会事務局で配

布しています。

※同協議会ウェブサイト

【http://www.osaka-mansi

on.com/】からも申し込みで

きます。

# 9月は防災月間です

日頃から気象情報に十分注意しましょう

大正12年に起こった関東大震災を教訓に、毎年9月は「防災月間」と定められています。

地震や集中豪雨などの自然災害は、人の力でくいとめることができません。しかし、日頃から災害に対する備えを怠らず、対応できる用意をしておけば、被害の拡大を防ぐことができます。

この機会に家庭や地域でできることを考えてみましょう。おおさか防災ネットの携帯電話向け防災情報メールサービスでは、利用登録すると富田林市の気象警報・注意報が

携帯電話にメール配信されます。[touroku@osaka-hou.sainet]へ空メールを送信して手続きをしてください。

また、テレビのデータ放送でも市町村ごとの気象警報・注意報の発表状況を確認できます。

スマートフォンをご利用の人は、左表の防災関係アプリも併せてご利用ください。

固危機管理室（内線9503）※気象情報に関する情報は大阪管区気象台（☎06(6949)6303）へお問い合わせください。

## スマートフォン用防災関係アプリ

	Available on the <b>App Store</b>	Get it on <b>Google play</b>
NHK ニュース・ 防災		
Yahoo! 防災速報		
ウェザー ニュース		
goo 防災アプリ		
HAZARDON		

## 防災アプリ「HAZARDON」のご利用を



防災アプリ「HAZARDON」は、富田林市や気象台が発信する気象情報や、避難情報をスマートフォンで入手したり、地図で浸水想定区域や土砂災害警戒区域を確認したりできるスマートフォン用防災アプリです。自然災害に対する備えの一つとして同アプリをご活用ください。

### 主な機能

#### ●気象情報などのお知らせ

気象警報や地震に関する情報、土砂災害・河川氾濫などの危険度分布に関する情報をプッシュ通知でお知らせします。

#### ●避難情報

避難指示などの避難に関する情報をプッシュ通知でお知らせします。

#### ●その他の情報

防災無線を活用して周知を行う情報（熱中症予防情報・防災訓練情報）をプッシュ通知でお知らせします。

#### ●避難所情報

避難所に関する情報を掲載しています。

#### ●各種ハザード情報

土砂災害警戒区域や浸水想定区域などのハザード情報を確認することができます。

#### ●見守り機能としての活用

全国各地からでも本市の防災に関する情報を入手することができ、遠隔地に住む親族がアプリから情報を入力し、本市に住む高齢の親族に直接連絡をして早めの避難を促すなど、見守りツールとしても活用できます。

※詳しくは、市ウェブサイト（危機管理室のページ）をご覧ください。

※アプリは左図のQRコードからアクセスし、入手できます。

固危機管理室（内線9503）

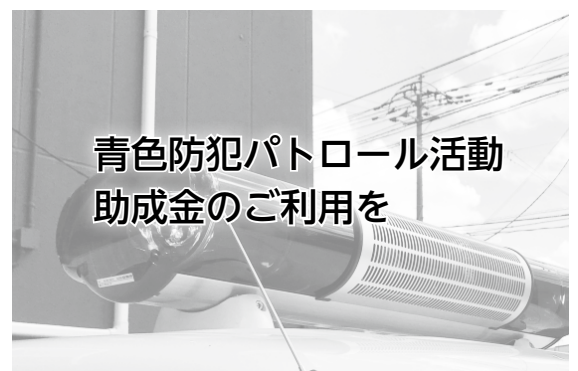

## 青色防犯パトロール活動 助成金のご利用を

本市では、安全・安心なまちづくりの推進を目的として、市職員による青色回転灯パトロールカーの運行を実施しています。

また、子どもの安全を見守るため、青色回転灯を装備した車両を用いて、下校時などに自主的に防犯パトロールを実施している団体に対して「青色防犯パトロール活動助成金」を交付しています。助成対象団体や内容など詳しくは、市ウェブサイト（危機管理室のページ）をご覧ください。

固危機管理室（内線9503）

# わが家のアイドル



濱根 愛依ちゃん(1歳5カ月)  
孝太朗ちゃん(3歳11カ月)  
我が家の宝物♪元気に仲良く楽しく育ってね♪



金沢 恵羽ちゃん(2カ月)  
希尚ちゃん(4歳10カ月)  
仲よし姉妹♪



西野 朔太朗ちゃん(10カ月)  
じーちゃんばーちゃんの作る野菜が大好きです

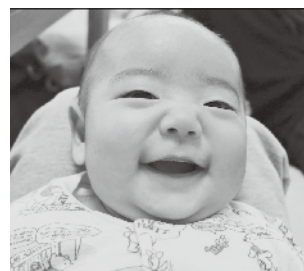

西尾 叶羽ちゃん(3カ月)  
元気でいつもニコニコ♪大きく元気に育ってね



武田 紗和ちゃん(7カ月)  
あなたの笑顔が大好きよ！元気がいっぱい育ってね！



宇野 凜ちゃん(3カ月)  
蘭ちゃん(1歳10カ月)  
可愛い姉妹♪生まれてきてくれてありがとう♡



奥村 美令ちゃん(7カ月)  
生まれてきてくれてありがとう！だいすきだよ♪



野上 菜耶ちゃん(1歳5カ月)  
いつも幸せをありがとう♡

## 9月は敬老月間

# 寿 100歳おめでとうございます！



松山 邦作さん



小鹿 睦子さん

### 宛先

〒518-0851  
富田林市役所都市魅力課  
常盤町1番1号

わが家のアイドル(対象年齢は4歳未満、兄弟・姉妹と一緒に写っている写真でも可)は、写真に、メッセージ(20字程度)を添え、住所、保護者と子どもの名前(ふりがな)、

撮影時の年齢(月齢)、電話番号を記入し、封書で上記の宛先まで応募してください。

また、市ウェブサイトからご応募いただけます(右図のQRコードから応募ページにアクセスできます)。

なお、今応募された場合、掲載は約4カ月後になります。



川柳・短歌は、それぞれ別のはがきで応募してください(1人各5点まで)。市内在住の人で未発表のものに限ります。作品の漢字や氏名には必ずフリガナをつけてください。  
11月号の「短歌」は9月30日(木)、令和4年1月号の「川柳」(宿題「輝く」)は11月30日(火)までに応募(いずれも必着)してください。宛先は右記をご覧ください。

※俳句のコーナーは、都合によりしばらくの間、休ませていただきます。毎回お楽しみにされている皆様にはご迷惑をお掛けしますが、ご理解のほどよろしく願います。  
※10月号は「川柳」を掲載します。(なお、応募は8月31日で締め切りました)。

# 未来の市立 幼稚園・保育所 を考える

園こども未来室（内線291）  
教育指導室（内線369）

現在、本市では新たな「市立幼稚園・保育所のあり方基本方針」の策定に向けて、さまざまな取り組みを進めています。市立幼稚園や保育事業において実施してきた取り組みや、この間見えてきた課題を明示し、7月に実施したタウンミーティングでいただいたご意見を紹介します。

また、改めて作成を予定している市立幼稚園・保育所のあり方基本方針策定に向けた市の考えを明示します。



## 幼稚園—新たな取り組みを展開—

近年、市民の皆さんからのニーズの高い取り組みをすべての市立幼稚園で実施しました。

### 預かり保育の実施

令和2年4月～  
課業日は午後5時まで、  
長期休業期間は週2回  
預かりを実施しています。



今までできなかった仕事が始めるようになりました。長い夏休み、今年は特にコロナで子どもたちも退屈な中、幼稚園で預かってもらえるので、私にとっても、子どもにとってもありがたいです。

新堂幼稚園 井尾 かおりさん

### 合同保育バス送迎

令和2年4月～  
バス送迎で園から園へ  
お出かけし、他園と合  
同で保育する機会を作  
りました。



合同保育では、年長・年中児にとっては、同い年のいろんな子どもたちと会話をしたり、遊んだりすることでいい刺激となり、いろいろなことを学べていると思います。

伏山台幼稚園 松本 奈々美さん

### 3年保育を開始

令和3年4月～  
3年保育を本格実施し、  
3歳児が入園しました。



家ではできないような、子ども同士のかたわらいや自然に触れる、四季折々の行事を体験するなど、幼稚園に通っているからこそできることを3歳児から経験することは親子ともに嬉しいことだと思います。

富田林幼稚園 谷 久美子さん

—保護者の声—

### 園で給食を開始

令和3年4月～  
学校給食センターで調  
理した給食を園で提供  
しています。



給食を食べるようになってから、苦手な野菜が食べられるようになり、今ではピーマンの肉詰めが好物になりました。

彼方幼稚園 松川 雅美さん

※園児募集については25ページ、または右図のQRコードより各園のページをご覧ください。



## 市立幼稚園広報チーム「スマイル・アップ」の活動

説明会やSNSなどさまざまな広報活動を強化しています。

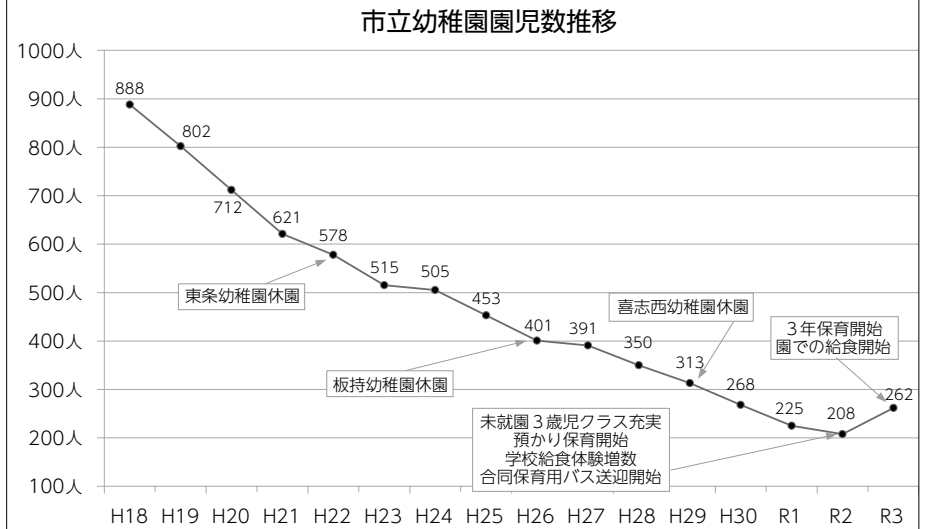

市立幼稚園の園児数は、平成18年度から令和2年度までの14年間で680人減少しています。令和3年度は、3年保育を開始したことで園児数が増加しました。

## 将来の市立幼稚園のあり方について 識者と対談



本市の3歳児保育の指導など、幼稚園行政に関わる常磐会短期大学非常勤講師の興石由美子先生と吉村市長が対談しました。

**市長** 富田林市立幼稚園の新しい取り組みについて、各園を巡回指導していただいてどのよう感じられましたか。

**興石** 「3年保育」や「預かり保育」「給食」などを始められたことはとても素晴らしいことだと考えています。

**市長** 市立幼稚園も私立幼稚園もそれぞれの意義があります。市の将来を担う子どもたちのために、市立幼稚園の意義を追求していく必要があると考えています。

**興石** 富田林の市立幼稚園は、ピオトープや行事など、それぞれの園で培ってきたものが違う

ていて、先生が異動しても園の取り組みとして続いています。市立幼稚園全体で大切にされてきたことが継承されており、素晴らしいことだと思います。また、園同士で子どもたちが行き来している合同保育ですが、自分の園では経験できないことが、行った先の園で経験できることはいいことだと思います。



**市長** 少子化の中、子どもたちに一定の「適正な規模」での教育を提供することが必要と考えますが、どのようにお考えでしょうか。

**興石** 幼児の1年は驚くほど発達に違いがあるので、月齢でクラスを分けたり、異年齢クラスと一緒に保育したりすることで子どもたちの育ち合いが期待できます。3歳児は集団ではなく主に個を見てあげなければならぬので、子どもたち同士の関

わり合い、育ち合いを考えても1人の先生で1クラス20人は厳しいと思います。一方で、1クラスに10人いれば、集団による学びが生まれます。そして複数の学級がある方が人間関係がシャッフルされてよい刺激となると考えます。

**市長** 今回の「3年保育」などの取り組みが、子どもたちにとってよい成果となるよう、続けていきたいと考えています。

**興石** 公立はセーフティネットであってほしいと思います。市立幼稚園では、障がいのある子どもにも介助員が配置されていることや、先生達が全ての子どもをきちんと把握していることが子どもや保護者にとって安心できると思います。

子どもがその日あった「楽しい」を家庭で話す、保護者が一緒に子育てを楽しむことができる、そんな場であることが必要です。  
**市長** 市立幼稚園もその特徴を出して、その役割を果たさないといけない時代ですので、幼保のあり方をしっかりと議論していきたいと考えています。

## タウンミーティング・アンケートのご意見

市民の皆さまからのニーズが高い各種事業（3年保育や給食など）を全て実現させてきました。その上で現状や見えてきた課題などを市民の皆さまにお示しし、市立幼稚園では意見をいただくタウンミーティングを7月に実施しました。また、市立保育所ではアンケートを実施しました。いただいた主な意見は以下のとおりです。

### ●タウンミーティング

- ✓ 異年齢を同じ部屋で保育するのは望ましくない。
- ✓ 保育室にエアコンをつけてほしい。
- ✓ 地元の園がなくなったとしてもバス送迎してほしい。
- ✓ 3歳児クラスは、今の8人ぐらいがちょうどいい。
- ✓ 近くに駐車場があってほしい。
- ✓ 存続してほしいが、クラスに5人はさすがに少ないと思っている。小学校へ行ったとき、友達関係が心配。
- ✓ 少人数だと高確率でPTAの役員になるので市立幼稚園が敬遠されてしまう。
- ✓ 預かり保育があれば仕事と両立できる。



青葉丘幼稚園での  
タウンミーティング

### ●アンケート

- ✓ 長時間保育が必要な人、従来の幼稚園でよい人、どちらのニーズにも応えられるようにこども園として変化して欲しい。
- ✓ 発達障がいのある子どもに対する理解、対応がどの園にもほしい。
- ✓ 公立園は療育的な子どもへの手厚い関わりが経営を度外視して可能な公共財産でもあるので、公立と私立の役割分担を市として明確化して位置付けてほしい。
- ✓ これからの社会に必要な人材は、自分の考えやアイデアを発信できる人だと思うので、市立幼稚園の教育はこの力を養ってくれていると思います。市立幼稚園をこども園や保育園化しないでほしいです。
- ✓ 少子化や合理化を考えると施設を減らす市の政策も分らないが、子どもたちや保護者にとって良いことなのか。
- ✓ 公立保育園に通わせて、親子共々満足しています。
- ✓ 公立保育園の民営化には反対します。

## 保育所―新たな保育施設の充実

市の待機児童は、年度当初の状況で平成18年度以降発生していませんでした。

しかし、平成28年度から待機児童が発生し、平成30年度には41人と急増したことで、

待機児童の解消を重要課題として保育施設の誘致に取り組んできました。

その結果、平成30年度から令和3年度に、計5園の保育施設が新たに開園しました。保育の受け皿を拡充したことで、令和3年度当初の待機児童は解消しましたが、年度途中の待機児童も解消すべく令和4年度に認定こども園1園、令和5年度に保育所1園が新た

に開園する予定です。また、以前から要望のあった病児保育を富田林病院の院内保育施設（なでしこ）の建て替えに併せて専用の保育室を整備し開始しています。

待機児童数および保育の受け皿の状況

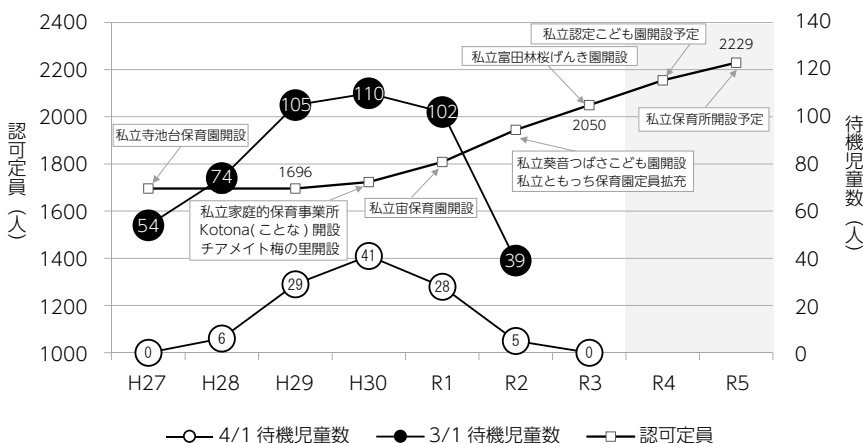

ことな (家庭的保育)



チャメイト梅の里



宙保育園



葵音つばさこども園



富田林桜げんき園



## 市立幼稚園・保育所の現状と課題

### 市立幼稚園

市立幼稚園は、現在、10園で計30クラスあり、内18クラスで園児数が10人未満の状況です。園児数が少ない園では、一人一人の子どもに教諭の目が行き届き、きめ細かな教育を提供できる反面、子ども同士が共に学び・育つ機会の減少、クラス替えができないことによる人間関係の固定化などが懸念されます。

また、普段の教育活動に加え、運動会や生活発表会などの園行事においても限界が生

じ、集団の規模が大きくなる小学校への就学に向けても課題であると考えています。

### 市立保育所

平成22年策定の市立保育所民営化基本方針は市域を4ブロックに分け、各ブロックに子育て支援拠点とする市立保育所を置き、全体では7園から4園にする内容です。方針に基づき、平成24年度にみどり保育園を民営化しましたが、

次の民営化を検討する中で待機児童が発生したことで、待機児童の解消と市立保育所の民営化を一体的に進める方法を取らざるを得ない状況となりました。現在1園の民営化は終了していますが、保育の

受け皿を拡充しつつ待機児童の状況を見極めてあと2園の民営化を進める必要があります。

また、各市立保育所では、入所の弾力化により認可定員を超えて受け入れている状況です。より安心安全な保育を提供するためには、大規模園の認可定員の見直しと、入所の弾力化の解消が必要です。

また、「使いやすい病児保育」「医療的ケアが必要な児童への対応」「保育と療育の両立」など、保護者のニーズに合った対応が必要と考えています。

### 新たな「市立幼稚園・保育所のあり方基本方針」の策定に向けて

市立幼稚園・保育所の現状を検証するとともに、課題に対応することは、次世代を担う子どもたちの健やかな成長を育む上で不可欠であると考えています。

子どもたちのことを一番に考えると、市立幼稚園では、この間新たに実施した3年保育・預かり保育・給食などの

事業を持続発展させるとともに、適正規模の集団教育のための園の配置を今後進めていく必要があります。また、市立保育所では、民営化を進めることと、新たなニーズに対応していく必要があります。少子化が進展する中、これらを実現するため、市立施設の総量を勘案した施設面の整備や効率的で持続可能な運営を含め、新たな「市立幼稚園・保育所のあり方基本方針」を今年度中の策定をめざし、令和3年11月頃に改めて素案をお示しします。

### 市立幼稚園・保育所についてのアンケート（ご意見）にご協力ください

広く市民の皆さんからご意見をいただくため、アンケートを実施します。資料と説明動画は、市ウェブサイト（こども未来室のページ）をご覧ください（右図のQRコードからもご覧いただけます）。



回答期限 9月30日(木)

#### アンケートの回答方法

①ウェブサイトでの回答 市ウェブサイト（こども未来室のページ）で回答してください。

②書面での回答 各市立幼稚園・保育所または、市役所2階こども未来室・3階教育指導室に資料とアンケート用紙があります。回答用紙は各施設に提出してください。

※新型コロナウイルス感染症拡大防止のため、ウェブサイトでの回答にご協力ください。

### 市立保育所などのタウンミーティングを開催します

とき 9月26日(日)、①午後1時～2時、②午後4時～5時

ところ ①市役所、②金剛連絡所2階ホール

対象者 保護者や地域の人など 定員 各30人

申し込み いずれも9月6日(月)～24日(金)、午前9時～午後5時30分に、こども未来室（内線291）へ（申し込み先着順、電話申し込み可）

# まちかどトピックス

7~8月



## 未来につながる平和への思い

8月13日~15日、レインボーホール(市民会館)で、第37回平和を考える戦争展が開催されました。

15日には平和記念講演会が催され、市内在住で「満蒙開拓青少年義勇軍」に参加した戦争経験者から、その過酷な経験や平和への思いなど貴重なお話を伺うことができました。また、市民の遺品・戦時品や原爆の資料などが展示され、訪れた多くの人たちが熱心に見ていました。



## 外国人市民会議が始動しました

7月18日、市役所で、第1回富田林市外国人市民会議が開催されました。

同会議では、外国人市民の皆さんの声を聞き、多文化共生のまちづくりを考えるもので、国籍やルーツ、滞在歴、年代などが違う多様な7人の委員で構成されます。

外国人市民への情報提供のあり方をテーマに、3年間かけて意見をまとめ、市長に政策提案する予定です。

## 聖火の種火起こしに挑戦

8月15日、喜志小学校で、東京2020パラリンピック聖火が採火されました。

参加者は、まい切り式火起こし器の説明を受けた後、種火起こしに挑戦しました。

子どもも大人も使い慣れない火起こし器に「腕が疲れる」「なかなかつかない」と言いながらも、火起こしを成功させ、奇跡の復興米のわらを使って採火しました。





## 夏休みの工作に<sup>たけあかり</sup>竹灯

8月7日、金剛公民館で、心に灯そう・竹灯が開催されました。竹灯とは、竹に穴を開けて中に明かりを灯す照明のこと。

参加者たちは、用意された富田林産の竹を使い、動物や花火、五輪マークなど、思い思いのデザインを描き、最初は恐る恐る、次第に慣れた手つきで次々と竹に穴を開けていきました。

## 寺内町の新たな観光のカタチを創造

7月28日、富田林寺内町で、阪南大学の学生によるフィールドワークが実施されました。これは、寺内町の魅力を伝え未来に広げるため、保存と活用双方の観点による観光地域づくりを進める「生活空間型観光」の取り組みとして実施したもの。

学生たちは、ガイドの案内を受けながら、寺内町の建物や橋、道などの端々から歴史を見つけては、町並みを興味深く歩きました。



## きらめき農業塾が開校しました

8月7日、Topic（きらめき創造館）で、富田林市きらめき農業塾の開校式が開催されました。同塾は、農業従事者の高齢化、後継者不足などの問題が深刻化し、特産の農産物の産地維持も難しくなりつつある状況の中、農家が主体となって新規就農者を育成し、本市の農業の未来を築いていこうと立ち上げたものです。これから1年間、16人の塾生が基礎課程を市内農業者より学びます。

## 夏空にヒマワリが満開！

7月21日、喜志西幼稚園のそばにたくさんのヒマワリが咲いていました。

太陽の光をいっぱい浴び、大人の背丈より高く成長した黄色く大きい花は、道行く人の目を引いていました。

コロナ禍で遠出が難しい状況ですが、近所にもこんなきれいな場所があるかもしれません。外出の際は、辺りを見回してみませんか。



# 手話を覚えよう

本市では、平成31年1月より「富田林市手話言語条例」を施行し、手話は言語であるという認識に基づき、手話への理解促進、手話の普及、啓発を進めています。

耳の聞こえる人は、日本語や英語など「音声言語」でコミュニケーションを図りますが、耳が聞こえない、聞こえにくい人の中には手話をコミュニケーション言語としている人がいます。

手話は手指や体の動き、表情などを使ってコミュニケーションを図る「見る言語」です。手話を覚えて、コミュニケーションを図り、聴覚障がいへの理解を広めていきましょう。

## 日常で良く使う表現を学びましょう (パート2)

日常生活の場面で良く使う表現があります。対象となるものを指さした後に右記の手話を入れることで

意味が深まります。困っている時などの問いかけにも役立ちます。

### ●ワンポイント手話

#### ①大丈夫・できる

右手の指先を左胸に当ててから、右胸に当てる。表情をつけることで更に意味が伝わりやすくなります。

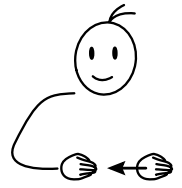

#### ②難しい・できない

右手で右頬をつねるように内側に回す。表情が重要なポイントです。



#### ③まだ

右手を終点とすると、左手はまだ終点まで届いていない(達していない)様子として左手を振る。

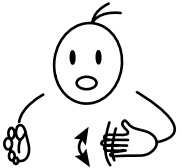

#### ④終わり

開いた手を閉じながら下方向へ動かす。炎が消えるイメージです。

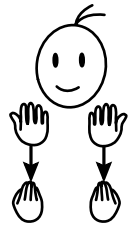

障がい福祉課 (内線192)

## ズームアップ! 健康づくり

### 9月は健康増進普及月間です

本市では、誰もが安心して、健康に暮らせるまちづくりをめざして「健康とんだばやし21(第二次)及び食育推進計画」を策定し、8つの柱①栄養・食生活、②身体活動・運動、③休養・こころの健康づくり、④たばこ、⑤アルコール、⑥歯の健康、⑦健康チェック、⑧ふれあいづくり」を基本とする取り組みをしています。

7つ目の健康チェックとして、病気の芽を早期に発見し、改善可能な段階でチェックできるような各種健診・検診事業を実施しています。

### 定期的ながん検診を受けましょう

現在、日本人の2人に1人は、一生のうち何らかのがんにかかると言われていています。自覚症状がほとんどなく、がんの発見が遅れてしまう場合や、がんの種類によっては治療をしても再発、もしくは、別の部位に転移しやすい場合もあり、これらが、がんの恐ろしさと言えます。

早期に発見・治療することで、が

んが治癒する可能性も高まります。新型コロナウイルス感染症への感染の懸念などにより、がん検診を控えていますか。

あなた自身のため、また、あなたの大切な人のために、がん検診を受けることが大切です。

本市では、胃・肺・大腸・乳・子宮のがん検診を、無料で受けることができます(乳・子宮は女性のみ)。



※詳しくは、22ページをご覧ください。  
市ウェブサイト(健康づくり推進課のページ)でも実施医療機関や集団検診の日程をご確認いただけます。



ONLY ONE 企業になるために  
 ~ We will aim to One &  
 only small world-class company ~



### 三洋電線株式会社

皆さん、電線という言葉聞いて何を想像しますか。身の回りを見渡すと電柱や電化製品などに電線が使われているのが目に付くと思います。

三洋電線では、いろいろな用途のある電線の中で素線が0.03mm~0.12mmの極細銅線を数本から何千本集め、曲げに強い撚り線を作っています。



#### 「フレキシブルでかつ長寿命」信頼性が高い電線が強み

ロボットアームなどに使われる電線は、柔らかくかつしなやかな動きや曲げに強い長寿命な電線が求められます。例えば外径1mmの単線と0.05mmの素線を252本集めて作った撚り線を比べると、針金と紐を比べると同じくらい、曲げに対する柔らかさと耐久性が全く異なります。当社はサイズや撚り方など、あらゆるニ-

#### ●会社概要

所在地 中野町東二丁目5の50  
 代表者 代表取締役 石原 年晃  
 従業員 17人  
 創立 昭和21年3月



ズに対応する電線をオーダーメイドで制作しています。

#### 縁の下の力持ちの会社です

当社の製品は機械の中に組み込まれることが多く、人目につくものではありません。しかし電気を使う製品ならば必ず電線が必要であり、当社は皆さんの暮らしの重要な部分を担っていると自負しています。極細線を巧みに操る製造方法が評価され「大阪ものづくり優良企業賞2017」を受賞しました。今年で創業75周年を迎え「匠の技」で信頼を武器に細く長く事業を営み続けたいと思います。

#### SDGsにも積極的に取り組んでいます

昨年からSDGsの取り組みに参加し、外務省から感謝状を頂きました。今年は「富田林市SDGsパートナー」企業として登録しました。これからも地球に優しい企業づくりをめざします。

商工観光課（内線481）

## みんなで取り組もう 健康長寿



### 口のケアは健康の秘訣

「固い物が食べにくくなった」「水分を取るとむせることがある」「口の中が乾く」など、高齢になると歯や口のトラブルが起こりやすくなります。「年だから」と放置していると、全身の健康へ影響を与える恐れがあります。

#### ◆口の中の清潔を保ちましょう

本市では、令和元年度に後期高齢者医療の歯科健康診査を受けた人のうち、約25%の人に口腔乾燥がみられました。口の中が乾燥して唾液が出にくくなると、食べかすや汚れが歯や入れ歯、舌の上にたまりやすくなります。口の中の細菌が増え、むし歯や歯周病が悪化したり、歯を失ったりする原因になります。また、口の中が不衛生になると、誤嚥性肺炎などの深刻な病気につながることもあります。

歯間ブラシやデンタルフロスなどを使って、歯と歯の間も丁寧に磨きましょう。

よく噛んで食べることで、唾液の量も良くなり口の中がきれいになり

◆人と話すこと、歌を歌うことなどを楽しみましょう  
 あごや舌の筋力が弱まると、しっかり噛んで食べることが難しくなります。また、喉や舌の筋力が弱まると、食べ物が飲み込みにくくなります。

そのため、体重減少、体力、免疫力の低下につながりやすくなります。話すことや歌を歌うことは、舌、唇、頬、喉などの運動になります。現在、新型コロナウイルス感染症拡大防止のため、人との接触機会を減らす生活が続いています。感染防止に努めつつ、家族との会話や友人との電話、自宅での歌唱など、工夫して楽しみましょう。

#### ◆早期に気づき、予防に取り組みましょう

後期高齢者医療の歯科健康診査では歯の状態だけでなく、噛む力や飲み込む力など口腔機能のチェックもしています。対象となる人には4月に「歯科健康診査のお知らせ」を送付しています。また、市の健康教室や介護予防教室などでは、口腔ケアや唾液腺マッサージ、健口体操などの紹介もしています。ぜひご利用ください。

福祉医療課（内線198）

# 保健医療

明記のないものは費用無料。問い合わせ、申し込みは、保健センター【☎(28)5520・FAX(29)7760】へ。実施医療機関(\*)やその他の検診は4月号折り込みの「令和3年度保険事業案内」または市ウェブサイト(右図のQRコード)をご覧ください。



## 知らないキノコ、野草、実は採らない、口に入れない!

毎年、有毒なキノコや野草、果実による食中毒が発生しています。

専門家でも正確に鑑別することは難しいため、見分けに迷う場合やよく分からない場合は、食べたり人にあげたりしないでください。  
 岡田林保健所【☎(23)2682】

## ジェネリック医薬品のご利用を

ジェネリック医薬品(後発医薬品)は、これまで使われてきた新薬(先発医薬品)の特許が切れた後に、新薬と同じ有効成分で製造・販売される低価格の医薬品です。

ジェネリック医薬品を希望される場合は、医師や薬剤師にご相談ください。

なお、保険年金課で「ジェネリック医薬品希望シール」を配布していますので、ぜひご利用ください。  
 ※新薬と色や大きさ、形などが異なる場合があります。また、医師の指示によって変更できない場合やジェネリック医薬品がない場合もあります。

国民健康保険については保険年金課(内線155)、後期高齢者医療保険については福祉医療課(内線158、159)

## 献血にご協力を

② 9月2日(休)、午前10時～午後4時30分＝J A 大阪南本店、12日(日)、午前10時～午後4時＝エコー・ロゼ、26日(日)＝午前10時～午後2時＝喜志西小学校、10月6日(休)、午前10時～正午、午後1時～午後4時30分＝市役所

※献血の条件など詳しくは、お問い合わせください。

岡田市献血推進協議会【☎(25)8261】

がんミニドックを受けましょう (年度内に1回のみ、費用は無料、電話予約可)			
種別	対象者	内容	日程など
胃がん	40歳以上	問診、胃部エックス線検査	とき 日程は、4月号広報に折り込みの「令和3年度保健事業案内」に記載 ※市ウェブサイトでもご覧いただけます。 ところ 保健センター 申し込み 保健センターへ(電話申し込み可) ※予約制で、申し込み先着順のため、定員を満たしている日があります。
肺がん(結核健診含む)		問診、胸部エックス線検査	
大腸がん		問診、便潜血反応検査	

※介助が必要な人は、申し込み時にお伝えください。  
 ※昨年度に市の胃内視鏡検診を受けた人は、本胃がん検診は受けられません。  
 ※3種類の検査から希望する検査を選んで受診することもできます。毎年胃カメラの定期検査を受けている人や、痔疾患、大腸ポリープの既往のある人は、医療機関での受診をお勧めします。  
 ※65歳以上の人は、年1回結核健診を受けることが法律で義務付けられています。

乳がん検診を受けましょう (40歳以上の人を対象に2年に1回、費用は無料)		
対象者	内容	日程など
今年度は昭和56年以前で偶数年生まれの人 ※妊娠・授乳中の人、断乳後すぐの人、豊胸術(注射による注入も含む)を受けた人、乳腺について経過観察・治療中の人、ペースメーカーを装着している人、V-Pシャント術後の人は受診できません。	問診、マンモグラフィ検査(乳房エックス線検査) ※40歳代は2方向撮影、50歳以上は1方向撮影。	《個別検診》とき 令和4年3月31日(休)まで ところ ①済生会富田林病院、②PL病院、③いぬいクリニック 申し込み ①月～金曜日、午後2時～5時に、済生会富田林病院医事サービス課【☎(29)1121(内線1460)]へ ②月～金曜日、午前8時30分～午後5時に、PL病院健康管理科【☎(25)8234]へ ③月～水曜日・金曜日、午前9時～正午に、いぬいクリニック【☎(20)1500]へ 《集団検診》とき 日程は4月号広報に折り込みの「令和3年度保健事業案内」に記載 ところ 保健センター 申し込み 保健センターへ(申し込み先着順、電話申し込み可)

子宮頸がん検診を受けましょう (20歳以上の人を対象に2年に1回、費用は無料)		
対象者	内容	日程など
今年度は大正・昭和の偶数年生まれの人、または平成は13年以前の奇数年生まれの人	問診、視診、内診、頸部細胞診	《個別検診》とき 令和4年3月31日(休)まで ところ ①済生会富田林病院【☎(29)1121]、②PL病院【☎(25)8234]、③あやレディースクリニック【☎(28)1088]、④斎藤ウィメンズクリニック【☎(40)1151]、⑤澤井産婦人科【☎(26)3001]、⑥たけい産婦人科クリニック【☎(28)4103]

申し込み ①～②は要予約、③～⑥は予約不要、診療時間内に直接医療機関へ  
 《集団検診》とき 日程は4月号広報に折り込みの「令和3年度保健事業案内」に記載  
 ところ 保健センター  
 申し込み 保健センターへ(申し込み先着順、電話申し込み可)

※当該年生まれの方は、誕生日以前でも受診できます。  
 ※申し込み方法など、詳しくは保健センターへお問い合わせください。  
 ※検診の際は、健康保険証および本市に住民登録していることが証明できるものをご持参ください。

済生会富田林病院の案内		
詳しくは、同病院【☎(29)1121】にお問い合わせください(祝日を除く月～金曜日、午前9時～午後5時)		
皮膚がん検診	とき 9/15(水)、午後2時～4時30分	内容 皮膚がんを心配されている人のために、皮膚科専門医師の視診による検診 費用 無料(予約制)
女性専用外来	とき 9/16(木)、午後1時～3時30分	内容 「気になる症状があるけれど受診する科目が分からない」「男性医師だと恥ずかしくて聞けない」など診察や治療の相談について女性医師が担当します ※診療時間は1人当たり25分程度。 定員 6人 費用 有料(予約制)

富田林保健所の案内		
詳しくは、同保健所【☎(23)2681】にお問い合わせください		
エイズに関する相談	とき 月～金曜日(祝日、年末年始は除く)、午前9時30分～午後0時15分、午後1時～5時(電話相談も可【☎(23)2683])	費用 無料
医療機関に関する相談	とき 月～金曜日(祝日、年末年始は除く)、午前9時～午後0時15分、午後1時～5時30分	費用 無料 内容 診療で十分な説明がなく不安、〇〇科のある病院を教えてくださいなどの相談

※この他にも、「こころの健康相談」、「エイズ抗体検査」、「梅毒血清反応検査」、「クラミジア抗原検査」、「腸内細菌検査」、「ぎょう虫卵検査」、「飲用水・井戸水検査」、「骨髄バンクドナー登録」なども実施しています。

※イベントなどに参加される際は、感染防止のため、マスクの着用など主催者の指示に従ってください。

🕒=とき、📍=ところ、📄=内容、👤=対象者、👥=定員、💰=費用、🎒=持ち物、📩=申し込み、🗨️=問い合わせ



## 講座・催し

### 親子でドレミ

歌や楽器にふれてリズム遊びを体験してみませんか。

🕒9月28日(火)、10月5日(火)、午前10時～11時30分(全2回)

📍児童館

👤就学前の子どもとその保護者

👥6組 💰無料

🎒飲み物(必要に応じて子どもの着替え)

📩9月1日(水)～11日(土)に、児童館へ(申し込み多数の場合抽選、電話申し込み可)

※定員に満たなかった場合は、引き続き受け付けます。

### ベビーマッサージ教室

🕒10月12日(火)、19日(火)、26日(火)、午後1時45分～2時45分(全3回)

📍児童館 📄生後10カ月くらいまでの子どもとその保護者

👥10組

💰無料(マッサージオイル代として1回100円必要)

📩9月6日(月)～15日(水)、児童館へ(申し込み多数の場合抽選、電話申し込み可)

※定員に満たなかった場合は、引き続き受け付けます。

### 子育て相談会

保健センターでは、毎月1回(第3火曜日、午後1時～3時45分)、同相談会を開催していますので、気軽にご利用ください(要予約)。

📄身体計測、発育発達、母乳、離乳食、幼児食、育児に関する不安や心配事など子育て全般に関する相談 ※身体計測のみを希望する人は午後2時30分～3時に直接

📍保健センター ☎(28)5520

### 育児教室「すくすくクラス」

🕒10月13日(水)、午後1時～2時30分 📍保健センター

📄離乳食の完了と幼児食の進め方、歯の話、ふれあい遊び、個別相談など

👤1歳～1歳4カ月未満の幼児とその保護者(対象者のいずれかが市内在住・在勤・在学の人)

👥10組 💰無料

📩9月6日(月)～、保健センター ☎(28)5520へ(申し込み先着順)

### 今年度の実施医療機関での予防接種

※実施医療機関は、4月号広報に折り込みの「令和3年度保健事業案内」に記載しています。

<b>ヒブ</b> 生後2カ月～5歳未満	<b>小児用肺炎球菌</b> 生後2カ月～5歳未満	<b>BCG</b> 生後3カ月～1歳未満
<b>四種混合(DPT-IPV)</b> 生後3カ月～7歳6カ月未満	<b>水痘(水ぼうそう)</b> 1歳～3歳未満	<b>二種混合(DT)</b> 11・12歳
<b>麻疹風疹混合(MR)</b> 1期=1歳～2歳未満 2期=平成27年4月2日～28年4月1日生まれの人	<b>B型肝炎</b> 1歳未満	
<b>日本脳炎</b> 1期=3歳～7歳6カ月未満、2期=9歳～13歳未満 ※平成19年4月1日以前生まれの人(ただし、接種時に20歳未満の人)で、未接種および不足分がある人も定期接種として受けられます。また、平成19年4月2日～21年10月1日生まれで、1期未接種の人は保健センターにご相談ください。		
<b>子宮頸がん</b> ※現在、積極的勧奨はしていません。 平成17年4月2日～22年4月1日生まれの女子		
<b>ロタウイルス</b> ※受けることができる医療機関など詳しくは、お問い合わせください。 生後2カ月～出生24週後まで=ロタリックス、生後2カ月～出生32週後まで=ロタテック		
※お子さんの健康状態の良いときに朝の体温を測り、母子健康手帳と本市に住民登録していることが証明できるもの(健康保険証など)を必ず持参して受けてください。予診票は医療機関に備え付けています。		

### 保健センター☎(28)5520での健診

いずれも、健診日の約1カ月前に個別通知で案内します。詳しくは、通知をご覧ください。※健診には必ず予約が必要です。転入などで個別通知が届かない場合や、個別通知でお知らせした日程を変更したい場合は、保健センターへお問い合わせください。

#### 乳幼児健診

4カ月児健診=9月10日(金)、1歳7カ月児健診=9月9日(木)、3歳6カ月児健診=9月8日(水)

#### 2歳6カ月児歯科健診(希望者にフッ素塗布)

9月16日(木)

## 病気など、いざというときの連絡先

### 休日急病診療

診療日 🕒、年末年始

市立休日診療所☎(28)1333

①内科 午前9時～11時30分、午後1時～3時30分

②歯科 午前9時～11時30分

済生会富田林病院☎(29)1121

小児科(中学生まで)  
受付時間 午前9時～11時30分、午後1時～3時30分

### 市民向け病院案内 専用ダイヤル

☎(23)9919

●病院案内(24時間)

●小児夜間救急(午後8時～翌朝8時(🕒、年末年始は午後4時～)、中学生までの子どもの急病について)

※直接、病院へ行っても受診できません。

### 救急安心センター おおさか

救急医療相談窓口☎#7119

IP電話・ダイヤル回線  
☎06(6582)7119

病院に行くか救急車を呼ぶか迷ったときは相談を(看護師が医師の支援体制の下、24時間、病気・ケガなどの相談に応じます。)

### 小児救急電話相談

電話相談 ☎#8000

IP電話・ダイヤル回線  
☎06(6765)3650

午後7時～翌朝8時、子どもの急病についての相談

緊急時は迷わず、  
**119番へ!**

※掲載されているイベントなどは、新型コロナウイルス感染拡大防止のため、中止または延期する場合があります。

㊦=とき、㊧=ところ、㊨=内容、㊩=対象者、㊪=定員、㊫=費用、㊬=持ち物、㊭=申し込み、㊮=問い合わせ

## 子育て講座

### ①②③らくらく子育て講座

㊦①9月14日(火)、②10月12日(火)、③11月9日(火)、午前10時30分～正午 ㊧Kotona ㊨各6組

### ④1歳児コース「ふれあい遊び・栄養相談」

㊦④10月19日(火)、26日(火)、午前9時30分～10時30分(全2回)

㊧金剛保育園 ㊨5組

### ⑤親子体操

㊦⑤10月20日(水)、午前9時30分～11時 ㊧みどり保育園 ㊨10組

### ⑥サーキット遊び

㊦⑥10月26日(火)、午前9時30分～10時30分

㊧富田林保育園 ㊨5組

### ⑦ミニ運動会

㊦⑦10月26日(火)、午前9時30分～10時30分

㊧金剛東保育園 ㊨10組

㊩①は9月7日(火)～13日(月)、②は10月5日(火)～9日(土)、③11月1日(月)～8日(月)、④は10月5日(火)～、⑤は10月4日(月)～、⑥は9月27日(月)～、⑦は9月24日(金)～、各園へ(申し込み先着順、各園の電話番号は右表に記載)

## 梅の里こども園内 子育て支援センターの催し

### ①あおぞら保育「手作りおもちゃ」

㊦①9月8日(水)、午前10時～11時30分(午前10時30分まで受け付け) ㊧梅の里8号公園(梅の里三丁目10)

### ②親子体操

㊦②9月15日(水)、午前10時～11時 ㊨10組

### ③親子教室(英会話)

㊦③10月26日(火)、11月16日(火)、12月21日(火)、令和4年1月25日(火)、2月22日(火)、午前10時30分～11時(全5回)

㊩2歳以上の子どもとその保護者

㊨10組

㊩①は当日直接会場へ、②③は9月7日(火)～14日(火)に、同センター【☎(23)4555】へ(②は申し込み先着順、③は申し込み多数の場合抽選)

## 富貴の里保育園内 子育て支援センターの催し

### ①アラフォーママ&プレママ集まれ!

㊦①9月10日(金)、午前10時～11時30分

㊩35～45歳の母親とその子ども、または妊娠中の人

㊨10組

### ②みんなであそぼう

㊦②9月17日(金)、午前10時30分～

11時30分

㊩就学前の子どもとその保護者

㊨13組

### ③ふれあい体操

㊦③9月28日(火)、午前10時～11時30分

㊩2歳～5歳の子どもとその保護者

㊨13組

### ④お出かけ保育

㊦④9月30日(木)、午前10時30分～11時30分

㊧ウイングヒルズ(美山台7)

㊩就学前の子どもとその保護者

㊨13組

㊩④は当日直接会場へ、①②③は

9月6日(月)、午前9時～、同センター【☎(28)7364】へ(申し込み先着順)

## 子育て支援事業(園庭開放など)

本市では、皆さんの子育てをサポートするため、下記の施設でさまざまな事業を実施していますので、気軽にご利用ください。

※開催日時・内容など詳しくは、子育て応援サイトTonTonの「子育てを楽しみたい」の「園庭開放等に関する案内」のページをご覧ください(右図のQRコードから、スマートフォン対応サイトへアクセスできます)。または、市ウェブサイトからもご覧いただけます。



問い合わせ こども未来室(内線205)または各施設へ

保育施設(園庭開放、お誕生日会など) 親子で遊ぶことができます。 ※要予約。			
富田林保育園 ☎(23)3941	彼方保育園 ☎(33)3943	大伴保育園 ☎(23)6579	若葉保育園 ☎(24)3308
金剛保育園 ☎(29)1474	金剛東保育園 ☎(29)1600	菊水保育園 ☎(29)3837	葛城保育園 ☎(29)9211
常徳保育園 ☎(25)3561	富貴の里保育園 ☎(28)7364	ふれんど保育園 ☎(26)3571	ともち保育園 ☎(28)1584
みどり保育園 ☎(24)4190	由保育園 ☎(70)7780	富田林樹げんき園 ☎(68)7018	Kotona ☎(69)7507
※市立保育園では、月～土曜日(祝日、年末年始は除く)、午前10時～午後4時に、電話相談を実施。			
幼稚園(園庭開放など) さまざまな子育て支援事業を実施しています。			
富田林幼稚園 ☎(24)3301	新堂幼稚園 ☎(24)3302	喜志幼稚園 ☎(24)3303	大伴幼稚園 ☎(24)3304
彼方幼稚園 ☎(35)1191	錦郡幼稚園 ☎(24)3306	川西幼稚園 ☎(24)3307	青葉丘幼稚園 ☎072(365)0415
伏山台幼稚園 ☎(28)4107	津々山台幼稚園 ☎(28)6767	PL学園幼稚園 ☎(24)5135	しろがね幼稚園 ☎(25)7600
東金剛幼稚園 ☎(28)0330	平成幼稚園 ☎(28)2220	荻大付属金剛幼稚園 ☎(29)1402	
認定こども園(園庭開放など) さまざまな子育て支援事業を実施しています。			
梅の里こども園 ☎(23)4555	寺池台こども園 ☎(69)7752	葵音つばさこども園 ☎(40)0283	
子育て支援センター(園庭・室内開放、子育て講座など) 親子で活動したり、交流したりできます。			
①富貴の里保育園内 ☎(28)7364		②梅の里こども園内 ☎(23)4555	
※月～土曜日(祝日、年末年始は除く)、①は午前9時～午後5時、②は午前10時～午後5時に、電話相談を実施。			
幼児教育センター(園庭・室内開放、子育て相談など) 親子で遊んだり、交流したりできます。			
第1幼児教育センター(富田林幼稚園内) ☎(24)9968		第2幼児教育センター(青葉丘幼稚園内) ☎072(365)1511	
※月・火・木・金曜日は午前9時～午後4時45分に、水曜日は午前9時～正午に、園庭開放を実施(いずれも祝日、年末年始は除く)。			
つどいの広場 親子が気軽に集い、交流します。育児相談もできます。			
ふらっとスペース金剛(寺池台) ☎(29)5227	月～土曜日(第3火曜日は除く) ※レインボーホール=月・金・土曜日、かがりの郷=火～木曜日(祝日は除く)、すばるホール=水～金曜日も開設(いずれも年末年始は除く)。		
ネットワークすこやか(須賀) ☎(56)5540	月～土曜日 ※グリーンピア東条=毎週火・木・金曜日も開設(いずれも祝日、年末年始は除く)。		
ひだまり(向陽台) ☎(70)7400	月～木曜日(年末年始は除く)		
保育室「の～んびりん」 親子で遊んだり、交流したりする場としてご利用いただけます。			
児童館 ☎(25)0666	月～金曜日(午前、祝日、年末年始は除く)		
「ファミリー・サポート・センター」 依頼会員として登録された人に、援助者を紹介します。			
※仕事や用事で子どもの面倒を見られないときにその人に援助を依頼できます。また、援助して下さる人も募集しています。 問い合わせ こども未来室(内線205)			

※イベントなどに参加される際は、感染防止のため、マスクの着用など主催者の指示に従ってください。



## 教育

### 市立幼稚園児の募集

#### 対象児

◇3年保育（3歳児）＝平成30年

4月2日～31年4月1日生まれ

◇2年保育（4歳児）＝平成29年

4月2日～30年4月1日生まれ

◇1年保育（5歳児）＝平成28年

4月2日～29年4月1日生まれ

**入園届配布** 各幼稚園で配布

**入園届受け付け** 10月7日(木)、

8日(金)、11日(月)、午後3時～4時

45分に、直接幼稚園へ。届け出は、

1園に限ります。申し込み時には、

お子さんを同伴してください

※詳しくは、各幼稚園で配布して

いる入園案内をご覧ください。

※入園を希望する場合は、各幼稚

園に早めにお問い合わせください。

☎各幼稚園（電話番号は24ペー

ジの「子育て支援事業」の表中に

記載）、こども未来室（内線293）

### 私立幼稚園児の募集

**対象児** 3歳児以上

**入園案内配布** 9月1日(水)～

**願書受け付け** 10月1日(金)～

※入園案内の配布および願書の受

け付け時間について詳しくは、各

幼稚園にお問い合わせください。

☎各幼稚園（電話番号は24ペー

ジの「子育て支援事業」の表中に記載）

### 認定こども園児（1号認定児）の募集

**対象児** 3歳児以上

#### ●寺池台こども園

**入園案内配布** 随時配布

**願書受付** 10月1日(金)～

#### ●梅の里こども園

**入園案内配布** 随時配布

**願書受付** 10月1日(金)～

#### ●葵音つばさこども園

**入園案内配布** 随時配布

**願書受付** 10月1日(金)～

※入園案内の配布および願書の受

け付け時間について詳しくは、各

幼稚園にお問い合わせください。

☎各認定こども園（電話番号は

24ページの「子育て支援事業」

の表中に記載）



## 児童福祉

### 児童扶養手当の支払月です

**振込日** 9月10日(金)

**支払内容** 7～8月分

受給している人は、口座の入金

を確認してください（口座、支給

月額額は児童扶養手当証書に記載

されています）。

なお、手当を受けている人が婚

姻（事実婚を含む）や死亡、日本

国内に住所を有しなくなった場合

や、公的年金を受けることができ

るようになった場合など、受給の

ための申請内容と違った現況に

なった場合は、必ず届け出をして

ください。届け出をしないまま手

当を受けていると、手当額を返し

ていただくことがありますのでご

注意ください。

また、住所、氏名、金融機関な

どを変更したときも、忘れずに届

け出をしてください。

※詳しくは、児童扶養手当証書を

参照してください。

☎こども未来室（内線205）

### 里親相談会

📅9月11日(土)、午前10時～午後3時

📍T o p i c（きらめき創造館）

👤10組 無料

📅9月6日(月)～、高鷲学園with

里親（☎072(959)2202）へ（申

し込み先着順）



## 講座・催し

### 親子トランポリン教室

📅10月8日～11月12日の毎週  
金曜日、午後3時30分～5時（全  
6回）

📍児童館

👤平成29年4月1日生まれ～就  
学前の子どもとその保護者

👤10人 無料 飲み物

📅9月1日(水)～15日(水)に、児童

館へ（申し込み多数の場合抽選、

電話申し込み可）

※定員に満たなかった場合は、引

き続き受け付けます。

### 乳幼児クラブ（秋期）

①乳児グループA（0歳～2歳未満）

📅10月12日～12月21日の火曜

日、午前10時～11時30分

②乳児グループB（0歳～2歳未満）

📅10月8日～12月24日の金曜

日、午前10時～11時30分

③幼児グループ（2歳以上）

📅10月7日～12月23日の木曜

日、午前10時～11時30分

④金剛幼児グループ（2歳以上）

📅10月11日～12月20日の月曜

日、午前10時～11時30分

※いずれも、祝日は除く。

📍①～③児童館、④保健センター

👤手遊び、絵本の読み聞かせ、友

だちづくりなど

👤就学前の子どもとその保護者。

兄弟姉妹を連れての参加可（その

場合は、年長の子どものグループ

で申し込んでください）

👤各10組 無料（保護者の活

動に必要な費用は実費）

📅9月8日(水)～15日(水)に、児童

館へ（電話申し込み可）

※申し込み多数の場合抽選。ただ

し、初めて参加する人を優先します。

※掲載されているイベントなどは、新型コロナウイルス感染拡大防止のため、中止または延期する場合があります。

※新型コロナウイルス感染拡大の防止のため、一部の相談は電話対応のみとなります。

## 今月の相談

相談は全て無料です。「要予約」のものは事前の申し込みが必要です。詳しくは、お問い合わせください。

相談名	とき	ところ	予約・その他
法律相談	毎週水曜日(祝日は除く)、 午後1時～4時	市役所1階市民相談室	要予約(内線182)、定員6人(第4水曜日は12人) ※同年度内で2回利用可(同一案件での2回利用は除く)。
	第1・3水曜日(祝日は除く)、 午後1時～4時	金剛連絡所	
市民相談	月～金曜日(祝日は除く)、 午前9時～午後5時30分	市役所1階7番窓口	電話相談も可(内線182、185)
	毎週水曜日(祝日は除く)、 午後1時～4時	金剛連絡所	事前予約、電話相談も可【☎(29)1401】
行政相談	16(木)、午後1時～4時	市役所1階市民相談室	国への要望や苦情などを行政相談委員に相談 要予約、電話相談も可(内線182)
司法書士相談	21(火)、午後1時～4時	市役所1階市民相談室	要予約(内線182)、定員6人 ※同年度内で1回利用可。
人権なんでも相談	24(金)、午後1時～4時	市役所1階市民相談室	当日電話相談も可(内線187)、人権擁護委員による相談 問い合わせ(内線471)
女性の悩み相談	①7(火)、10/5(火)、午前9時30分～午後 0時30分、午後1時30分～3時30分 ②9(木)、午前10時30分～午後0時 30分、午後1時30分～3時30分、③ 18(土)、午前9時30分～11時30分	すばるホール3階 男女共同参画センター	電話相談も可、要予約(内線472)、女性カウンセラー による相談、定員①は各5人、②は4人、③は2人
人権相談	月～金曜日(祝日は除く)、 午前9時～午後5時	市人権協議会 (人権文化センター内)	事前予約、電話相談も可【☎(24)3700】
生活相談	月～金曜日(祝日は除く)、 午前9時～午後5時	市人権協議会 (人権文化センター内)	事前予約、電話相談も可【☎(24)3700】
保育士による育児相談	第2・4水曜日(祝日は除く)、 午後1時～3時	レインボーホール (市民会館)2階	要予約【☎(26)1233】、定員3組
ひとり親家庭相談	月～金曜日(祝日は除く)、 午前9時～午後5時30分	市役所2階子ども未来室	要予約、電話相談も可(内線204)
家庭児童相談	月～金曜日(祝日は除く)、 午前9時～午後5時30分	市役所2階子ども未来室	電話相談も可(内線206～208、279)
発達相談	月～金曜日(祝日は除く)、 午前9時～午後5時15分	市役所2階子ども未来室	要予約、電話相談も可(内線206、279)
子育て相談	月～金曜日(祝日は除く)、 午前9時～午後5時	児童館	電話相談のみ【☎(25)0666】
健康相談	月～金曜日(祝日は除く)、 午前9時～午後5時30分	保健センター	要予約【☎(28)5520】、生活習慣病や栄養・禁煙などに ついての相談
福祉なんでも相談	月～金曜日(祝日は除く)、 午前9時～午後5時30分	総合福祉会館、かがりの郷、 市役所2階23番窓口	コミュニティソーシャルワーカーによる福祉に関する あらゆる相談
自立支援相談	月～金曜日(祝日は除く)、 午前9時～午後5時30分	市役所2階23番窓口	電話相談も可(内線274)
市民公益活動相談	月～金曜日(祝日は除く)、 午前9時～午後9時	市民公益活動支援センター	要予約【☎(26)7887】 ※事前予約により土・日曜日、祝日の相談も可。
農業相談	6(月)、10/4(月)、午後1時～3時	市役所4階農業委員会	事前予約も可(内線431)
商工相談	月～金曜日(祝日は除く)、 午前9時～午後5時15分	商工会館2階	経営指導員などによる相談【☎(25)1101】
日本政策金融公庫相談	8(火)、午後1時30分～3時30分	商工会館2階	要予約【☎(25)1101】
消費生活相談	月～金曜日(祝日は除く)、 午前9時～正午、午後1時～4時	消費生活センター (市役所1階市民相談室横)	電話相談のみ(内線186、188)、専門相談員による相談、 消費者ホットライン【☎(局番なし)188】
就労支援相談	月～金曜日(祝日は除く)、 午前9時～午後5時	市就労支援センター (人権文化センター内)	就労支援コーディネーターによる雇用・就労についての相談 問い合わせ 市人権協議会【☎(24)3700】
お出かけ就労支援相談	28(火)、午後1時30分～4時	金剛連絡所2階相談室	就労支援コーディネーターによる雇用・就労についての相談 問い合わせ 市人権協議会【☎(24)3700】
若者の就労相談	月～金曜日(祝日は除く)、 午前10時～午後5時	南河内地域若者サポートス テーション	要予約、南河内地域若者サポートステーション(常盤町三 丁目17の501)【☎(26)9441】
労働相談	9(木)、午後6時～8時	市役所地下904会議室	当日電話相談も可(内線544)、社会保険労務士による相談 ※予約優先(相談日の1週間前までの予約により通訳付き の労働相談も可)。問い合わせ(内線481)
若者お悩み相談	祝日を除く毎日、 午前9時～午後8時	トピック(きらめき創造館)	月～金曜日、午後6時～、土・日曜日の終日は、ロビースタッ フによる相談
引きこもり相談	30(木)、午後1時～2時30分、2時30分～4時	トピック(きらめき創造館)	要予約【☎(26)8056】、定員各1人、カウンセラーによる 相談
	14(火)、午後1時～2時30分、2時30分～4時	金剛連絡所	
進路相談(奨学金)	月～金曜日(祝日は除く)、 午前9時～午後5時30分	市役所3階教育指導室	当日電話相談も可(内線363、364)
もの忘れ医療介護相談	1(火)、15(火)、10/6(火)、午後1時30分 ～2時、2時15分～2時45分	市役所5階 介護認定審査会室	要予約(内線196)、定員各1組、認知症サポート医、 ほんわかセンター専門職による相談

こころの電話相談 【☎(25)8264】 毎週水曜日、午前10時～午後3時30分(ただし、祝日は休み)



## 講座・催し

### 認知症サポーター養成講座

㊦10月11日(月)、午前10時～11時30分 ㊧総合福祉会館

㊨認知症の基礎知識、認知症の人の心の理解と対応について

㊩市内在住・在勤で認知症サポーターになることを希望する人

㊪5人 ㊫無料 ㊬筆記用具

㊭9月6日(月)～30日(木)に、高齢介護課(内線196)へ(申し込み先着順、電話申し込み可)

### 認知症サポーター集まれ!

㊦9月15日(水)、午前10時30分～11時30分 ㊧エコール・ロゼ

㊨認知症サポーター養成講座を受講したことのある人

㊪15人 ㊫無料

㊭9月6日(月)～13日(月)に、メールで件名に座談会、本文に住所、氏名、電話番号を明記し、高齢介護課[(内線196)・Eメールkaigohoken@city.tondabayashi.lg.jp]へ(申し込み先着順、電話申し込み可)

### 介護予防サポーター養成講座

介護予防の知識(運動、栄養、<sup>こくう</sup>口腔機能など)を「笑顔はつらつ教室(地域介護予防普及教室)」で指導する同サポ-

ーター(有償ボランティア)を養成します。

㊦9月27日～11月1日の毎週月曜日、午前10時～午後4時(全6回)

㊧総合福祉会館

㊩市内在住・在勤のおおむね74歳以下で、講座終了後、同教室で3回の実習を受け、「介護予防サポーターの会(健やかスマイル)」に入会し、同教室で指導できる人

㊪10人 ㊫無料

㊭9月22日(水)までに、Eメールで件名に講座名、本文に住所、氏名、年齢、電話番号を明記し、高齢介護課[(内線196)・Eメールkaigohoken@city.tondabayashi.lg.jp]へ(申し込み多数の場合抽選、電話申し込み可)

### 街かどデイハウスのご利用を

高齢者の生きがいづくりや社会参加の促進を目的に、市内2カ所で「街かどデイハウス」を実施しています。

㊨健康チェックや健康体操、給食、各種教室の開催、日常生活向上のためのレクリエーションなど

㊩65歳以上の在宅で生活する人(事業対象者、介護認定をお持ちの人は除く)

※実施日や利用料など詳しくは、下記施設にお問い合わせください。

街かどデイハウス「ひまわり」(若松町一丁目19の10)☎(25)0294

街かどデイハウス「きんき茶ろん」(小金台二丁目5の10)☎(29)0019



## 相談

### 無料公証相談

㊦10月4日(月)、午後1時～4時 ㊧市役所

㊨遺言、任意後見、離婚に伴う養育費の支払い、金銭消費貸借、土地建物の賃貸借契約などの公正証書作成に関する相談や離婚時の年金分割の合意書、会社定款、確定日付などの相談 ㊪6人

㊭9月6日(月)～、都市魅力課(内線182)へ(申し込み先着順)

㊮難波公証役場 ☎06(6633)3598

### ものわすれ相談会

ものわすれなどの症状や認知症の人への対応などの相談をお伺いします。

㊦①9月9日(木)、②10日(金)、いずれも午前10時～11時30分

㊧①中央図書館、②金剛図書館

㊫無料(当日、直接会場へ)

㊮高齢介護課(内線183、196)

### 女性の悩み相談

配偶者や職場のことなど、誰にも言えない不安やストレスを抱えていませんか。女性カウンセラーがお聞きし、一緒に考えます。詳しい日時は、右表をご覧ください。 閩人権・市民協働課(内線472)

※掲載されているイベントなどは、新型コロナウイルス感染拡大防止のため、中止または延期する場合があります。

# 広告枠

※広告の問い合わせは、株式会社ホープ ☎092(716)1401・FAX 092(716)1467 へ

## 教育

### 制服などのリユースにご協力を

不用になった市立幼稚園、小・中学校の制服や通学帽、体操服、上靴、ウインドブレーカー、制力バンなどがご家庭にありましたら、ぜひ学校園にご連絡下さい。成長期の子どもたちを育てる家庭の負担を少しでも軽くするとともに、限りある資源を有効に活用するため、制服などのリユースにご協力をお願いします。  
※リユース品としてご協力いただいた制服などの提供(レンタル、バザーなど)の時期・方法については、直接、学校園にお問い合わせください。  
問教育指導室(内線369)

### 府育英会奨学金貸付のお知らせ

来年度に高校、高等専門学校、専修学校(高等課程)に入学を希望する生徒の保護者を対象に、「授業料に対する貸付(奨学資金)」と「入学資金に対する貸付(入学時増額奨学資金)」の予約申請が、各市立中学校で実施されます。申請の締め切りは9月30日(木)までです。  
※私立中学校などの締め切りは各学校にお問い合わせ下さい。  
問各市立中学校、教育指導室(内線363、364)

## 募集

### 防衛大学校学生などの募集

- ①防衛大学校学生 = 修学年限4年、卒業後1年で幹部に任官
- ②防衛医科大学校医学科学生 = 修学年限6年、医師免許取得
- ③防衛医科大学校看護学科学生 = 修学年限4年、看護師免許取得
- ④自衛官候補生 = 所要の教育を経

て、3カ月後に2等陸・海・空士に任用

**応募資格** ①~③は日本国籍を有する高卒(見込み含む、18歳以上)~21歳未満の人、④は日本国籍を有する18歳以上33歳未満の人  
※受け付け期間など詳しくは、お問い合わせください。  
問自衛隊富田林地域事務所(☎(24)3799・FAX(24)3999)

## 上下水道

### 水道管の漏水調査にご協力を

令和4年2月末まで、梅の里、平町、喜志新家町、喜志町、大字喜志、木戸山町、宮町、旭ヶ丘町、南旭ヶ丘町、粟ヶ池町、桜井町、川面町、大字新堂、富美ヶ丘町、美山台、若松町東、若松町西、緑ヶ丘町、中野町、中野町東、昭和町、楠町、錦ヶ丘町、寿町、宮甲田町の一部、清水町、若松町、富田林町、常盤町、谷川町、本町、甲田の一部、川向町の一部の各地区で水道管の漏水調査を実施します。

この調査では各家庭の水道メーター付近で漏水の有無を調べる必要があるため、「水道事業」の腕章を着けた調査員が、声を掛けさせていただいた上で敷地内へ立ち入り、作業させていただきます。貴重な水道水を無駄にしないために、また漏水による道路の陥没などを防ぐために必要な調査ですので、ご協力をお願いします。  
問水道工務課(内線257、295)

## 講座・催し

### 認知症介護家族の交流会

- ◎9月22日(水)、午後1時30分~3時30分 陽かがりの郷
- ☑福祉用具の話、情報交換会
- ☑市内在住で認知症の人を介護し

ている家族(認知症の人が市内在住の場合も可)

※認知症の人もぜひ一緒に参加してください。

☑20人 料無料

☑9月6日(月)~15日(水)に、高齢介護課(内線196)へ(申し込み先着順、電話申し込み可)

### 膝腰痛改善教室

◎10月1日(金)、8日(金)、15日(金)、午後1時30分~3時30分(全3回)  
場レインボーホール(市民会館)  
☑整形外科医による講義、普段から取り組める簡単な運動や食事のポイントを紹介

☑市内在住で65歳以上の人

☑15人 料無料

☑9月21日(火)までに、ウエルネスけあぱるへ(電話申し込み可)  
※申し込み多数の場合抽選。ただし、初めて参加される人を優先します。

### 生活支援サービス従事者研修

介護に関する資格がなくても、この研修を受講し、市が指定する訪問介護事業所に雇用されることで、「生活支援サービス従事者」として仕事に就くことができるようになります。

◎10月2日~30日の毎週土曜日、午後1時~4時10分(全5回)  
場今城クリニックことほぎ(寿町二丁目4の30)

☑市内在住で、本市に住民登録をしている人

☑15人 料無料

☑9月24日(金)(午前9時~午後5時30分)までに、今城クリニック「花笑み」(☎(55)3353)へ(申し込み多数の場合抽選)

※9月18日(土)、午後1時30分~と午後3時~、同会場で同研修の内容についての説明会を開催します。参加を希望する人は、9月10日(金)までに今城クリニック「花笑み」へお申し込みください。

※イベントなどに参加される際は、感染防止のため、マスクの着用など主催者の指示に従ってください。

保健医療

子育て

相談

くらし

暮らし



## 福祉

### 障がい者レクリエーション等活動支援事業の利用者とボランティアを募集

NPO法人一步の会では、市から同支援事業を受託し、障がいのある人に体力増強の機会や情報交換・交流の場を提供するため、ハイキングやイベントなどを実施しています。

現在、同支援事業の利用者とボランティアとして参加していただける人を募集しています。事業内容や対象者など詳しくは、お問い合わせください。

☎NPO法人一步の会内地域活動支援センター「紙ひこうき」【☎・FAX(51)3407】

### 日本赤十字社活動資金募集へのご協力ありがとうございました

赤十字奉仕団、町会（自治会）、募金委員をはじめ多くの皆さんの温かいご理解と積極的なご協力により、7月末時点で291万2590円の募金をお寄せいただきました。皆さんに厚くお礼申し上げます。

なお、日本赤十字社活動資金は年間を通じて受け付けていますので、引き続き日赤事業の充実強化と発展にご支援をいただきますようお願いいたします。

☎増進型地域福祉課（内線288）

### 長寿祝賀事業が廃止となりました

平成25年度より満80歳以上の人に市の名産品を贈呈してきましたが、令和2年度をもちまして、同事業を終了しました。  
☎高齢介護課（内線189）



## 税

### 土地の利用変更や家屋の新築・増築、取り壊しをした場合は届け出を

宅地や農地、山林を駐車場や資材置き場などに利用する場合や、元に戻した場合は、課税方法、税額が変わりますので届け出てください。

なお、倉庫や物置なども課税の対象となる場合があります。他にも、下表の場合は届出が必要です。

こんなとき	必要な届け出
既存の未登記家屋の売買、相続、贈与などにより所有者を変更した	未登記物件納税義務者変更届
固定資産の所有者が死亡して相続登記をしていない	相続人のうちから代表納税義務者を選任し、相続人等代表者指定届

いずれも法務局で、土地については地目変更登記、家屋については表題・滅失登記を済ませた場合は必要ありません。

☎課税課（内線113～116）

### 家屋の一斉調査にご協力を

税の公平性を図るため、既存家屋の増改築や取り壊しなどの変更の有無を確認する一斉調査を実施します。

調査員が訪問したときは、ご協力をお願いします。調査員は「固定資産評価補助員証」を携帯しています。

☎課税課（内線113～115）



## 国民年金

### 年金生活者支援給付金制度

#### ●年金生活者支援給付金の支給には請求手続きが必要です

年金生活者支援給付金は、公的年金などの収入や所得が一定基準額以下の年金受給者の生活を支援

するために、年金に上乗せして支給されるものです。なお、支給を受けるには請求手続きが必要です。対象者には案内を送付します。

#### 対象者

○老齢基礎年金受給者

次の要件を全て満たしている人

- ・65歳以上であること
- ・世帯全員が市府民税非課税であること
- ・前年の公的年金などの収入額とその他所得額の合計が約88万円以下であること

○障害基礎年金・遺族基礎年金受給者

・前年の所得額が約462万円以下の人  
☎給付金専用ダイヤル【☎0570(05)4092】（050で始まる電話からかける場合は【☎03(5539)2216】）

※受付時間は、月曜日（祝日は除く）＝午前8時30分～午後7時、火～金曜日（祝日は除く）＝午前8時30分～午後5時15分、第2土曜日＝午前9時30分～午後4時（月曜日が祝日の場合は、翌日以降の開所日初日に午後7時まで相談をお受けします）

※日本年金機構や厚生労働省が、口座番号をお聞きしたり、手数料などの金銭を求めたりすることはありませんのでご注意ください。

### 今月は固定資産税・都市計画税の第3期分の納期です

納付には便利な口座振替のご利用を！

市税納付書に記載の金融機関・コンビニエンスストア・モバイルレジ（インターネットバンキングによる支払い）・PayPay・LINE Payで納付期限までに納めてください。口座振替は、市税取扱金融機関での手続きの他、収納管理課や金剛連絡所で手続きをすることもできます（ページー口座振替受付サービス）。手続きに必要な持ち物や対応している金融機関など詳しくは、収納管理課（内線122）へお問い合わせください。

◆固定資産税 都市計画税	◆市・府民税	◆軽自動車税 (種別割)
第1期 5月	第1期 6月	全期 5月
第2期 7月	第2期 8月	※同一名義で登録されている全台数の振替になります。
第3期 9月	第3期 10月	
第4期 12月	第4期 1月	

※掲載されているイベントなどは、新型コロナウイルス感染拡大防止のため、中止または延期する場合があります。

## はじめる！つかえる！ スマホ教室

①10月28日(木)、29日(金)、午前10時～正午(全2回)

場かがりの郷

②Wi-FiやLINEの基本操作

③市内在住で自分のスマートフォンを持っている人

定10人

¥1回300円(テキスト代含む)

持スマートフォン、筆記用具

④9月28日(火)、午前9時～、かがりの郷へ(申し込み先着順、電話申し込み可)

## Androidスマートフォン講習会～操作の基礎・LINE・地図など～

①10月6日(水)、13日(水)、20日(水)、午後2時～4時(全3回)

場総合福祉会館

②市内在住の60歳以上の人、ひとり親家庭の人、障がい者手帳を有する人

定10人

¥無料

持Androidスマートフォン

③9月7日(火)～13日(月)に、総合福祉会館へ(申し込み多数の場合抽選、電話申し込み可)

## 子どもの心を育てるおはなし講座

①9月16日(木)、30日(木)、午前10時～正午(全2回)

場金剛図書館

②ストーリーテリング最初的一步、ストーリーテリングとはどんなもの?

定30人

¥無料

③9月7日(火)～、午前10時～、金剛図書館へ(申し込み先着順、電話申し込み可)

## 乳幼児サービスボランティア養成講座

幼い子どもたちの発達段階を知って、年齢にふさわしい絵本とわらべうたを届けてみませんか。

①10月5日(火)、19日(火)、26日(火)、11月2日(火)、午後2時～3時30分

(全4回)

場中央公民館

定15人

¥無料

④9月7日(火)～、午前10時～、中央図書館へ(申し込み先着順、電話申し込み可)



## 🔍 クラブ員募集

- Ⓐ対象者   Ⓑ募集人数   Ⓒ活動日時
- Ⓓ活動場所   Ⓔ会費   Ⓕ申し込み
- Ⓖ問い合わせ

### 須賀シャトルズ(野球)

Ⓐ小学生の男女   Ⓑ多数   Ⓒ毎週土・日曜日、祝日、午前8時30分～午後6時(冬期は5時まで)

Ⓓ伏山台小学校ほか   Ⓔ入会金4000円、月額2500円～3500円   ⒻⒼ池田さん[☎(28)8155]

富田林シニアクラブ(スローピッチソフトボール)

Ⓐ60歳以上の男性、30歳以上の女性   Ⓑ若干名   Ⓒ毎週火・木曜日、午後0時30分～3時   Ⓓ石川河川敷若松東グラウンド   Ⓔ月額1000円   ⒻⒼ福井さん[☎090(1964)6874]

メイポール(フォークダンス)

Ⓐ市内在住・在勤の女性   Ⓑ若干名   Ⓒ毎月第1・2・4木曜日、午前9時50分～11時50分   Ⓓ金剛公民館   Ⓔ月額1500円   ⒻⒼ9月9日(木)に、金剛公民館へ

④瀬野さん[☎(29)4055]

## おはなし会

中央図書館 9月12日(日)、26日(日)、午前10時30分～11時

金剛図書館 9月4日(土)、18日(土)、10月2日(土)、午後2時～2時30分

## じゅうたんコーナーでのよみきかせ

中央図書館 9月5日(日)、19日(日)、10月3日(日)、午前10時30分～11時

金剛図書館 9月11日(土)、25日(土)、午後2時～2時30分

## あかちゃんのおはなし会

●ひよこ組=6カ月～1歳未満の赤ちゃんと保護者

中央図書館 9月17日(金)、午前10時10分～10時40分

金剛図書館 9月9日(木)、午前10時10分～10時40分、午前11時10分～11時40分

●うさぎ組=1歳児と保護者

中央図書館 9月17日(金)、午前11時10分～11時40分

金剛図書館 9月16日(木)、午前10時10分～10時40分

●くま組=2歳児と保護者

金剛図書館 9月16日(木)、午前11時10分～11時40分

※いずれも当日、直接会場へ。

※先着各7組、ハンカチ持参。

## 自動車文庫「つつじ号」巡回日程

ステーション名	10月	11月	12月	時間
藤沢台7丁目	5(水)	2(水)	7(水)	2:40～3:00
久野喜台二丁目150棟前				3:20～3:40
伏山(金剛グリーンハイツ前)	19(水)	16(水)	21(水)	4:00～4:30
梅の里5号公園	6(水)		1(水)	3:10～3:50
南旭ヶ丘公園前	20(水)	17(水)	15(水)	4:10～4:30
東公民館駐車場	7(木)	4(木)	2(木)	3:40～4:00
かがりの郷(イベント広場)	21(木)	18(木)	16(木)	4:10～4:30
須賀尼池児童遊園	12(金)		14(金)	2:30～3:00
不動ヶ丘町2号公園前		9(金)		3:20～3:50
伏見堂ふれあい広場	26(金)		28(金)	4:00～4:30
レインホール(市民会館)	8(土)	12(土)	10(土)	2:30～3:00
山手町(自治会管理広場)				3:20～3:50
楠風台自治会館	22(土)	26(土)	24(土)	4:00～4:30

※イベントなどに参加される際は、感染防止のため、マスクの着用など主催者の指示に従ってください。

①=とき、場=ところ、内=内容、対=対象者、定=定員、費=費用、持=持ち物、申=申し込み、問=問い合わせ



## カルチャー

### キラキラボトルを作ろう！ 水と油の不思議な関係

① 9月18日(土)、午前10時～正午  
場 Topic (きらめき創造館)  
内 水と油が混ざらない理由や炭酸水にラムネを入れると発泡する仕組み  
対 小学5～6年生 定 16人 費 無料  
申 9月10日(金)までに、市ウェブサイト(人権・市民協働課のページ)の申し込みフォームまたは電話・Eメールで、講座名、住所、氏名(ふりがな)、学年、電話番号、付き添いの人数を明記し、人権・市民協働課[(内線472)・Eメール jinken@city.tondabayashi.lg.jp]へ(申し込み多数の場合抽選)

### パソコン要約筆記体験講座

聴覚障がい者などへの情報提供の手段の一つである、パソコン要約筆記を体験してみませんか。  
① ①10月3日(日)、10日(日)、17日(日)、②11月7日(日)、14日(日)、21日(日)、③令和4年1月16日(日)、23日(日)、30日(日)、いずれも午前10時～正午(全3回)  
場 ①②はZoomによるオンライン開催、③は市役所  
対 富田林市、河内長野市、大阪狭山市、太子町、河南町、千早赤阪村に在住・在勤・在学の18歳以上の人 定 各14人 費 無料  
持 ノートパソコン  
申 9月17日(金)までに、障がい福祉課(内線192)へ(申し込み多数の場合抽選)

### 脳の健康寿命をのばそう！ 明日からできる10のポイント

① 9月17日(金)、午後2時～3時  
場 レインボーホール(市民会館)  
内 生活習慣の見直しと頭を使うトレーニング 定 25人 費 600円  
持 動きやすい服装、フェイスタオル、飲み物、筆記用具  
申 9月6日(月)、午前10時～、レインボーホールへ(申し込み先着順)

### 「甦れ 大楠公親子の絆・失われた心」講演会

① 10月16日(土)、正午～午後4時(11時30分～受け付け)  
場 すばるホール 定 90人 費 無料  
申 9月6日(月)～30日(木)に、大阪府宅地建物取引業協会南大阪支部[☎072(958)3005]へ(申し込み先着順)

### シニアのためのスマホ教室

① 10月3日(日)、10日(日)、午前9時～正午(全2回)  
場 NPO法人きんきうえぶ(小金台二丁目5の10)  
対 市内在住の65歳以上の人 定 6人 費 500円  
持 Androidスマートフォン(iPhoneの場合はお問い合わせください)  
申 9月6日(月)～、同きんきうえぶ[☎(29)0019]へ(申し込み多数の場合抽選)

### 9・10月のレインボーホール(市民会館)講座

講座名	とき	定員	参加費
①リボンレイ教室 ～ハワイの手作り雑貨作り～	9月25日(土)、10月23日(土)、 午前10時～正午	各15人	各800円 (材料費別)
②能楽・謡曲講座 「謡」「仕舞」編	9月14日(火)、28日(火)、10月5日(火)、12日(火)、26日(火)、 午前11時～午後4時30分の間で、1人各30分(月2回)	各10人	月額3000円 (初回無料) ※両方受講の場合は、月額5000円。
③～健康・美容・気持ちのリラックスのために～ゆる体操初級講座	9月14日(火)、28日(火)、10月12日(火)、26日(火)、午後2時～3時	各20人	各600円

申し込み 9月6日(月)、午前10時～、レインボーホールへ(申し込み先着順、電話申し込み可) ※①は最少催行人数4人。

※掲載されているイベントなどは、新型コロナウイルス感染拡大防止のため、中止または延期する場合があります。

## 広告枠

※広告の問い合わせは、株式会社ホープ[☎092(716)1401・FAX 092(716)1467]へ

## 富田林まるごとバル！ 参加店舗募集

市内の店舗を巡って食べ歩きや買い物を楽しむバルイベント「とんバル」の開催を11月に予定しています。このたび、参加を希望するお店を募集します。

㊩市内に店舗がある飲食業、小売店、サービス業など

※申し込み方法など詳しくは、ホームページ [https://tonbar.tonshow.or.jp/] をご覧ください。  
㊮きらめきファクトリー

## とんだばやしシネマプラス

㊦9月29日(水)、午後6時30分～(午後6時～受け付け)

㊧NPO法人きんきうえぶ (小金台二丁目5の10)

上映内容 「台北カフェ・ストーリー」

㊪8人 ㊫1200円

㊭9月6日(月)～、同きんきうえぶ [☎(29)0019] へ (申し込み先着順)

## じないまち歴史・文化ゼミナール楠木一族と富田林

㊦9月25日(土)、午後2時～4時

㊧寺内町センター

㊪30人 ㊫1000円 ㊬筆記用具

㊭9月7日(火)、午前10時～、旧杉山家住宅へ (申し込み先着順、電話申し込み可)

## 第71回市民文化祭「郷土文化大会」参加者募集

㊦11月27日(土)、午後1時～

㊧すばるホール

㊨石上露子などの郷土文化の発表会

㊩市内在住・在勤・在学の人

㊪5人

㊫無料

㊭9月26日(日)までに、同ホールに備え付けの申込書に必要事項を記入し、郵送またはファクスで〒584-0084桜ヶ丘町2の8 すばるホール [FAX(25)0550] へ (申し込み多数の場合は抽選)

※申込書は同ホールホームページ [http://subaruhall.org/] からダウンロードできます。

㊮湯口さん (郷土文化協会) [☎(35)3931]

## 寺内町きりえ展

㊦9月6日(月)～30日(木)

㊧<sup>ワグニオ</sup> K O N R O O M ㊫無料

※展示期間中、寺内町を紹介するミニセミナーの開催を予定しています。詳しくは、ホームページ [https://kongo-lab.com/] をご覧ください。

㊮<sup>ワグニオ</sup> K O N R O O M [☎070(4007)0190] (祝日を除く月～金曜日、午前10時～午後6時)

## はたおり機を使ってみよう

河内木綿の歴史を学びながら、はたおり機でコースターまたはキーリングを作ってみませんか。

㊦9月7日(火)～30日(木) (休館日は除く)、午前10時～11時30分、午後1時30分～午後3時

㊧じないまち交流館

㊨小学生以上 (小学生は保護者同伴)

㊪各4人 ㊫500円

㊭9月7日(火)、午前10時～、じないまち交流館へ (申し込み先着順、電話申し込み可)

## なにわのむかしばなし

西方寺を舞台とした「余九郎ギツネ」など6編の昔話を、なにわ語り部の会が語ります。

㊦10月2日(土)、午後2時～3時30分

㊧寺内町センター ㊪20人

㊫大人500円、小人300円 (旧杉山家住宅入館料含む)

㊭9月14日(火)、午前10時～、旧杉山家住宅へ (申し込み先着順、電話申し込み可)



※イベントなどに参加される際は、感染防止のため、マスクの着用など主催者の指示に従ってください。

# 広告枠

※広告の問い合わせは、株式会社ホープ [☎092(716)1401・FAX 092(716)1467] へ





## イベント

### ゴッタン三味線を弾こう！

📅 10月8日(金)、午前10時～正午

📍 場 東公民館

👤 市内在住・在勤・在学の人

👥 定 5人 料 無料

📝 「パプリカ」を弾いてみよう

📞 9月6日(月)～、浦本 康子さん  
【☎・FAX(26)0191】へ（申し込み先着順）

### サバーファームだより

#### ①ブロッコリー植え付け体験

📅 9月4日(土)、5日(日)、午前10時30分～正午

👥 定 各30人 料 無料

#### ②ブドウ大福づくり

📅 9月5日(日)、12日(日)、19日(日)、26日(日)、午前10時30分～正午、午後0時45分～2時、午後2時20分～3時30分

👥 定 各20人 料 700円

#### ③イチゴ植え付け体験

📅 9月11日(土)、12日(日)、午前10時30分～正午

👥 定 各30人 料 無料

#### ④稲刈り体験

📅 10月2日(土)、3日(日)、午前10時30分～正午

👥 定 各30人 料 無料

#### ⑤サバーフェスタ

📅 9月26日(日)、午前9時30分～午後3時、10月2日(土)、3日(日)、午前9時30分～午後2時

📍 手作り雑貨のお店やおいしい食べ物のお店が出店します

※①～④は当日午前9時30分～受け付け（申し込み先着順）、⑤は当日直接会場へ。

### ●秋の収穫祭

📅 10月2日(土)、3日(日)、午前9時30分～

📍 サツマイモ、サトイモなどの旬の野菜の収穫体験や、子どもが楽しめるイベント、ゲームなど

📍 サバーファーム

### 富田林産のぶどうを使って染色体験

ブドウを使ってハンカチまたはエコバッグに絞り模様を入れて染色します。お土産で富田林産のブドウが付きます。

📅 9月20日(祝)、午前11時～、午後1時～、午後2時～、午後3時～

📍 場 さらめきファクトリー

👥 定 各3人(小学生以下は保護者同伴)  
料 2000円

📝 汚れてもいい服装

📞 9月6日(月)～、さらめきファクトリーへ（申し込み先着順、電話申し込み可）

### もう恋なんてしないなんて言わないよ絶対2021

大阪芸術大学落語研究寄席の会による漫才・落語の演芸会を開催します。

📅 9月12日(日)、午後2時～3時  
📍 場 レインボーホール（市民会館）

👤 中学生以上の人

👥 定 20人 料 無料

📞 9月6日(月)、午前10時～、レインボーホールへ（申し込み先着順）

### ふとん太鼓とだんじり展

📅 9月1日(水)～9月24日(金)、午前10時～午後5時(休館日は除く)

📍 場 旧杉山家住宅

📍 東大阪市のふとん太鼓とだんじりのミニチュアの展示

料 無料（入館料が必要）

📍 場 旧杉山家住宅

### 指ヨガ・眼ヨガ講座～季節の変わり目のセルフケア～

📅 9月12日(日)、午後1時30分～3時  
📍 場 寺内町センター

👤 中学生以上の人

👥 定 20人 料 3300円

📝 タオル、飲み物、筆記用具

📞 9月7日(火)、午前10時～、旧杉山家住宅へ（申し込み先着順、電話申し込み可）

※掲載されているイベントなどは、新型コロナウイルス感染拡大防止のため、中止または延期する場合があります。

## 広告枠

※広告の問い合わせは、株式会社ホープ【☎ 092(716)1401・FAX 092(716)1467】へ

◎=とき、場=ところ、内=内容、対=対象者、定=定員、料=費用、持=持ち物、申=申し込み、問=問い合わせ

## 秋のヘキサスロン教室&足型測定会

遊び感覚で「走る」「跳ぶ」「投げる」などの基本的な動作を身に付けることができる運動プログラム「ヘキサスロン」で運動能力測定をしましょう。

◎10月3日(日)、①午前10時～11時30分、②午後1時～2時30分  
場青少年スポーツホール

対①小学1～3年生、②小学4～6年生

定各20人 料500円(当日徴収)  
持動きやすい服装、上靴、タオル、飲み物

申9月7日(火)、午前10時～、青少年スポーツホールへ(申し込み先着順、電話申し込み可)

## 秋のペアテニスレッスン

◎10月2日(土)、①午後2時30分～3時30分、②午後3時40分～4時40分

場総合スポーツ公園

対①5歳～小学2年生と保護者のペア、②小学3～6年生のペア  
※必ず2人1組で申し込んでください。

定各10組 料2000円(当日徴収)  
持動きやすい服装、タオル、飲み物  
申9月13日(月)、午前10時～、総合スポーツ公園へ(申し込み先着順、電話申し込み可)

## 学生と遊ぼう

### 「キッズ体操 in かがりの郷」

幼児教育を専攻する学生と一緒にいろいろな運動遊びを楽しみましょう。

◎9月18日～10月9日の毎週土曜日、午前10時30分～11時30分  
場かがりの郷

対市内在住の就学前の子どもとその保護者

定各15組 料200円

持動きやすい服装、上靴

対9月6日(月)、午前9時～、かがりの郷へ(申し込み先着順、電話申し込み可)

## 第3期健康づくり教室(10回)

◎内いずれも10月～12月

※詳しい日程は、お問い合わせください。

### 《水泳の部》

①はじめてのスイミング 火曜日、午後1時～2時

②背泳ぎ入門 火曜日、午後2時30分～3時30分

③アクアビクス 水曜日、午前11時～正午

④4泳法チャレンジ 水曜日、午後1時30分～2時30分

⑤クロールからのステップアップ 水曜日、午後2時30分～3時30分

⑥クロール入門 木曜日、午後1時～2時

⑦水中ウォーキング 木曜日、午後2時15分～3時15分

⑧平泳ぎ入門 金曜日、午後1時～2時

⑨バタフライ入門 金曜日、午後2時30分～3時30分

◎アクアトレーニング 土曜日、午後2時～3時

### 《陸上の部》

⑩バランスボール 火曜日、午後2時30分～3時30分

⑪フラダンス 木曜日、午前9時45分～10時45分

⑫ピラティスA 木曜日、午前11時～正午

⑬ピラティスB 木曜日、午後0時15分～1時15分

⑭ヨガ 木曜日、午後1時30分～2時30分

⑮ライトヨガ 木曜日、午後2時45分～3時45分

場ウエルネスけあばる

対高校生以上の人

定①～⑥、⑧～⑩は各14人、⑦は28人、⑪～⑬は各20人

料各5500円

※施設利用料は別途必要です。

申9月21日(火)、午前11時～、電話で、ウエルネスけあばるへ(いずれも定員3人、申し込み先着順)

※9月6日(月)、午前7時～、けあばるホームページ[<https://carepal.or.jp/>]からも申し込みできます(定員は①～⑥、⑧～⑩は各11人、⑦は25人、⑪～⑬は各17人、申し込み先着順)。

## 第32回富田林市民スポーツ・レクリエーション祭

対市内在住・在勤・在学の人 料無料 問生涯学習課【☎(26)8062】

※8月号広報でお知らせした「カーリンコンのつどい」「インディアカのつどい」の見学を希望する場合は当日直接会場へ。

イベント名	とき	ところ	内容・申し込み
総合開会式	9月12日(日)、午前9時30分～11時	市民総合体育館	式典 対当日、直接会場へ
スローピッチのつどい	9月16日(休)、午後1時～3時	石川河川敷若松東グラウンド	スローピッチ・ソフトボールの体験 対9月6日(月)～13日(月)に、福井さん【☎090(1964)6874】へ
スポーツチャンバラのつどい	9月20日(祝)、午前9時～正午	青少年スポーツホール	体験コーナーとミニ大会 対9月6日(月)～15日(休)に、久保さん【☎080(4120)9084】へ
ニュースポーツのつどい	9月23日(祝)、午前9時30分～正午	青少年スポーツホール	各種ニュースポーツ体験会、お楽しみ抽選会 対当日、直接会場へ

※イベントなどに参加される際は、感染防止のため、マスクの着用など主催者の指示に従ってください。

## 電話番号&今月の休館日

※休館日は翌月の5日まで掲載。

- 市民総合体育館 ☎(24)2265  
休みません
- 青少年スポーツホール☎(29)3778  
休みません
- 総合スポーツ公園 ☎(35)2121  
休みません
- 図書館  
中央☎(25)4921・金剛☎(28)1171  
9/6、13、21、27、10/4
- 公民館  
中央☎(24)3333・金剛☎(28)1121  
東☎(25)1772・喜志分館☎(25)1117  
9/6、13、20、21、23、27、10/4
- 人権文化センター ☎(24)0583  
9/5、12、19、20、23、26、10/3
- 児童館 ☎(25)0666  
9/5、12、19、20、23、26、10/3
- <sup>トピック</sup>Topic(きらめき創造館)☎(26)8056  
9/20、23
- すばるホール ☎(25)0222  
9/6、13、27、10/4
- レインボーホール(市民会館)☎(25)1117  
9/1、8、15、22、23、29
- 市民公益活動支援センター☎(26)7887  
9/4、5、11、12、18～20、23、  
25、26、10/2、3
- 総合福祉会館 ☎(25)8261  
9/21、23 ※毎週木曜日は浴場の  
利用はできません。
- かがりの郷 ☎(20)6070  
9/20、23 ※毎週月曜日は浴場の  
利用はできません。
- けあばる ☎(28)8600  
ウエルネスけあばる☎(28)8668  
9/6、13、20、27、10/4
- 農業公園サバーファーム☎(35)3500  
9/6、13、21、27、10/4
- 旧杉山家住宅・寺内町センター  
☎(23)6117  
じないまち交流館☎(26)0110  
旧田中家住宅☎(25)6771  
9/6、13、21、27、10/4
- きらめきファクトリー☎(24)5500  
休みません
- 消防本部・消防署☎(23)0119  
金剛分署☎(29)0119  
消防災害情報案内☎0180(99)7299
- 防災情報音声案内サービス(防災  
無線音声確認)☎0800(805)5653



## スポーツ

### エクササイズ教室

- ①水曜日コース(月4回)、土曜日  
コース(月2回)、水・土曜日コース(月  
6回)、いずれも午前9時30分～10  
時30分=60歳以上の人、午前10時  
45分～11時45分=16歳以上の人  
場市民総合体育館
- ☎音楽に合わせて動いたりスト  
レッチしたりして楽しむエクササ  
イズ
- 定各10人
- ¥水曜日コース=月額4400円、  
土曜日コース=月額2200円、水・  
土曜日コース=月額4950円、回  
数券(5回分6000円)
- ※1回体験あり(1000円)。
- ☎動きやすい服装、上靴、タオル  
(持っている人はヨガマット)
- ※申し込み方法など詳しくは、お  
問い合わせください。
- 場市民総合体育館

### バドミントン教室1回無料体験

- ②9月7日～28日の毎週火曜日、  
①初級=午前9時10分～10時10  
分、②中級=午前10時15分～11  
時45分 場市民総合体育館
- ☎16歳以上の人 定各5人
- ☎上靴(持っている人はラケット)
- ☎9月6日(月)、午前10時～、市  
民総合体育館へ(申し込み先着順、  
電話申し込み可)

## 9月・10月の 東公民館ホール一般開放

- ③9月5日～10月24日の毎週日  
曜日(10月3日は除く)、午前9  
時～午後5時
- 利用内容と貸出遊具 卓球、バド  
ミントン、インディアカなど
- ¥無料 ☎上靴
- 場東公民館

## 第24回グラウンドゴルフ大会

- ④9月18日(土)、午後1時～3時  
※雨天時は25日(土)に延期。
- 場石川河川敷川西グラウンドゴル  
フ場
- ☎24ホールストロークプレイ
- 定80人
- ¥500円(当日徴収)
- ☎9月7日(火)、午前10時～、市  
民総合体育館〔FAX(25)1440〕へ  
(申し込み先着順、電話・ファク  
ス申し込み可)

総合スポーツ公園テニススクール生募集			
とき	月～土曜日(月4回)	土曜日	
①9:30～11:00	一般	⑧9:30～11:00	一般
②11:00～12:30		⑨11:00～12:30	
③13:00～14:30		⑩13:00～14:00	ジュニアA(初級)
④15:30～17:00		⑪14:00～15:00	ジュニアB(中級)
⑤17:00～18:00	ジュニアA(初級)		
⑥18:00～19:00	ジュニアB(中級)		
⑦19:00～20:30	一般/ナイター		
対象者	一般=初・中・上級、ナイター、ジュニア=A初級、B中級		
受講料	①～④6600円、⑤⑩4400円、⑥⑪5500円、⑦～⑨7700円		
申し込み	総合スポーツ公園で随時受け付け ※家族割引もありますので、詳しくは、お問 い合わせください。 ※体験レッスンを随時受け付け(1人550円 で1回のみ受講可、ジュニアは無料)		

地域ファミリーレクリエーション事業“いつでも、どこでも、だれでも”参加者募集			
市スポーツ推進委員協議会では、毎月以下のイベントを実施していますので、ぜひご参加ください。			
イベント名	ところ	とき	内容
①身障者スポーツフィットネス	富田林小学校	19日(日) 午前10時～	グラウンドゴルフ
②ファミリーレクリエーション	大伴小学校	12日(日) 午前9時～	グラウンドゴルフ(ミニ大会)
	寺池台小学校	26日(日) 午後1時～	グラウンドゴルフ
③健康ウォーキング	向陽台小学校	26日(日) 午前8時～	学文路駅～紀伊神谷駅方面
※いずれも当日直接会場へ、参加費無料(ただし③は交通費、拝観料など実費が必要な場合があります)。 場生涯学習課【☎(26)8062】 ※当日は【☎080(4422)6663】(生涯学習課直通)へ。			

※掲載されているイベントなどは、新型コロナウイルス感染拡大防止のため、中止または延期する場合があります。

新型コロナ  
ウイルス

# 感染拡大防止 へのご協力をお願いします

感染力の強い**変異株**にも、基本的な感染予防策が有効です。  
「マスクの着用」や「手洗い」、「3密（密接・密集・密閉）回避」などを徹底してください。



## 正しく使おうマスク！



- ①鼻の形に合わせてすき間を防ぐ
- ②あご下まで伸ばし顔にすき間なくフィットさせる

ポイント

### 会話時は必ず着用！

鼻出しマスク× あごマスク×  
着けたら外側は触らない  
ひもを持って着脱  
品質の確かな、できれば不織布を



## こまめにしよう 手洗い・手指消毒！

こんなタイミングでは必ず！

- ・共用物に触った後
- ・食事の前後
- ・公共交通機関の利用後 など

ポイント



指先・爪の間・指の間や手首も  
忘れずに洗いましょう。



## めざそうゼロ密！

一つの密でも避けましょう！



密接

マスクなし× 大声×



密集

大人数× 近距離×



密閉

換気が悪い× 狭い所×



首相官邸  
Prime Minister's Office of Japan



厚生労働省  
Ministry of Health, Labour and Welfare

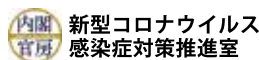

内閣官房  
新型コロナウイルス  
感染症対策推進室

新型コロナウイルス  
感染予防のために▶  
(厚生労働省HP)



SDGs 未来都市  
富田林  
ACT FOR 2030

発行・富田林市 編集・市長公室都市魅力課 毎月1回発行 発行部数4万8600部  
〒584-8511大阪府富田林市常盤町1の1  
【☎0721(25)1000・FAX0721(25)9037・Eメールinfo@city.tondabayashi.lg.jp】



# 広告枠